

## “マッシー”のデイトレ

## リアルデイトレ Ver.2.08

## 前書き

- ・ Ver.2.08 休日取得サイトに不具合があり、内閣府のサイトに**変更**する。
- ・ Ver.2.07 Ver.2.06 に**通報波形表示**に不具合があり修正しました。
- ・ Ver.2.06 より各種設定に**損切金額**を追加し、損切金額以上になると、「至急損切して下さい！」とお知らせする機能を追加。
- ・ Ver.2.05 より新しい 135A のような、**英字銘柄コード**に対応。
- ・ 本体のツールは、Excel 2010 以上で動作確認済み。  
Excel 2019 の方が、銘柄表示の更新が高速ですのでお勧めです。
- ・ ありそうでなかった、リアルタイム（遅延なし）なデイトレシミュレータ。
- ・ このリアルデイトレを使いこなせば株価の推移が読めてくる。
- ・ 登録銘柄の最大数は**300銘柄**迄です。
- ・ 特徴
  1. 「順張り」「逆張り」「買」「売」同時監視。

**	通報時刻	コード	銘柄名	市場	現値	判定	6s/36s
▲	9:02:02	3133	海帆	東G	536	0	-0.79%
▲	9:02:12	4168	ヤプリ	東G	1,691	-20	-0.74%
▲	9:02:20	4657	環境管理センター	東S	734	0	-0.68%
▼	9:02:40	3911	Aiming	東G	397	35	0.78%
▲	9:02:56	4180	APP I ERGRO	東P	1,779	0	-0.92%
▲	9:04:29	5884	クラダシ	東G	518	-35	-1.18%
▲	9:04:49	2788	アップルインターナ	東S	526	10	-0.50%
▼	9:07:33	2936	ベースフード	東G	629	-20	-0.22%
▼	9:07:52	9522	リニューアブル・ジ	東G	1,045	20	0.64%
↑	9:08:05	4657	環境管理センター	東S	746	50	0.56%
▲	9:08:37	3133	海帆	東G	539	-25	-0.61%
▼	9:14:18	7256	河西工業	東P	332	20	0.57%
▼	9:16:45	4594	ブライトパス・パイ	東G	131	15	0.61%
▲	9:30:50	5587	インバウンドPE	東G	2,510	-20	-0.60%

2. リアルデイトレ**起動時**に、Market Speed2 を**自動起動**にしました。
3. ネットワークドライブの One Drive 上に本 Excel をおいて実行すると、以前はエラーが出て、フォルダを新規作成できなかったのですが、作成できるようになりました。
4. 波形表示と各種指数の**更新速度**を 3 秒から 2 秒に高速化しました。
5. **セット予約**「利益」「損失」を最大 5 回迄、シミュレーションが出来ます。
6. 予約注文が実際の**板発注**と同じように、しかも**両建て**で、シミュレーションが出来ます。
7. リアルタイムでの**通報履歴**の**保存フォルダ**を指定出来ます。ネットワークドライブの One Drive のフォルダを指定すれば、外出先でもスマホ等で確認できます。
8. **出来高フィルター**付き**歩み値**を実装しました。
9. **値幅制限**の表と**値幅上限**を表示しました。

## リアルデイトレ Ver.2.08 取説

10. 監視銘柄8銘柄の10分間株価チャートの推移を表示しました。
11. 8監視銘柄とコメントを自動セットする機能を付加しました。
12. 3分間株価チャートから10分間株価チャートに変更する。

## 目次

“マッシー”のデイトレ .....	1
リアルデイトレ Ver.2.08.....	1
前書き .....	1
1.1 動作環境 .....	5
1.2 事前準備 .....	5
1.3 インストール .....	5
1.4 Excel 2010 のオプション設定 .....	6
1.5 Excel 2019 のオプション設定 .....	8
1.6 銘柄データ .....	10
1.7 購入方法 .....	11
1.8 注意事項 .....	11
2.1 起動とセットアップ .....	12
2.2 ライセンス登録 .....	16
2.3 寄前説明.....	18
2.4 経過表示 .....	23
2.5 判定表示 .....	28
2.6 グラフ表示.....	30
2.7 「買」「売」 .....	33
2.8 割り込み処理時間.....	37
2.9 RSS 接続確認.....	38
3.1 新規即時注文 .....	39
3.2 新規予約注文 .....	40
3.3 返済即時注文 .....	41
3.4 返済予約注文 .....	42
3.5 逆指値注文.....	43
3.6 制度信用/現物 .....	45
3.7 監視銘柄 .....	46
3.8 コメント表示 .....	48
3.9 コメント削除 .....	50
4.1 証券会社の指定 .....	51
4.2 新規売り禁止の指定 .....	52
4.3 空売り料の指定（プレ空料） .....	53
4.4 増担保の指定 .....	55
4.5 注目銘柄 .....	56
4.6 購入可能な株価の最高額.....	58
4.7 出来高3分間の確認.....	59
4.8 3分前の株価比率の確認 .....	60

5.1	銘柄の読込.....	61
5.2	銘柄の追加.....	63
5.3	銘柄の削除.....	64
5.4	全銘柄の削除.....	65
5.5	銘柄の保存.....	66
5.6	履歴消去.....	69
5.7	取引準備.....	70
5.8	判定値.....	71
5.9	各種設定.....	73
5.10	キーバッファ取り込み.....	76
5.11	評価損益.....	77
5.12	モニター表示.....	78
6.1	通報表示.....	79
6.2	経過表示.....	80
6.3	約定表示.....	81
6.4	楽天・松井約定表示.....	85
6.5	データフォルダとサブフォルダの指定.....	87
6.6	歩み値表示.....	88
6.7	監視銘柄のチャート表示.....	90
6.8	チャート拡大表示.....	92
7.1	シート1表示.....	93
7.2	信用情報表示.....	97
7.3	お知らせ音.....	98
7.4	集計機能.....	99
7.5	楽天集計機能.....	102
7.6	松井集計機能.....	109
7.7	RSS 切り替え機能.....	115
7.8	板 RSS 切り替え機能.....	116
7.9	値幅制限と値幅上限値の表示.....	117
8.1	終了時の処理.....	119
8.2	ヘルプ.....	120
8.3	バージョン履歴.....	121
8.4	その他.....	123

### 1.1 動作環境

- ・ Windows 7 以上の動作するパソコン。

### 1.2 事前準備

- ・ Microsoft Excel 2010 以上のエクセルをご用意下さい。
- ・ 楽天証券の RSS 及び RSS2 を利用してデータを取得しますので、楽天証券の口座を開設されたのち、Market speed 及び MarketSpeed2 をインストールしてリアルデイトレを起動して下さい。

マーケットスピード

RSS

マーケットスピード 2

### 1.3 インストール

- ・ リアルデイトレは Excel の VBA で作成されているので、インストールは不要です。  
お好きなフォルダに解凍後、リアルデイトレ V2\_08.xlsm をダブルクリックして下さい。

## 1.4 Excel 2010 のオプション設定

- ・左上のファイルから、オプションをクリックして下さい。

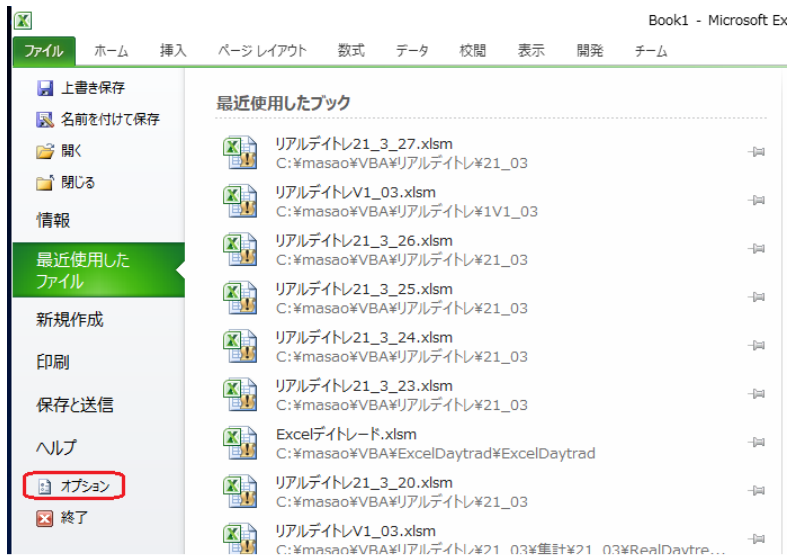

- ・セキュリティセンターからセキュリティセンターの設定をクリックする。

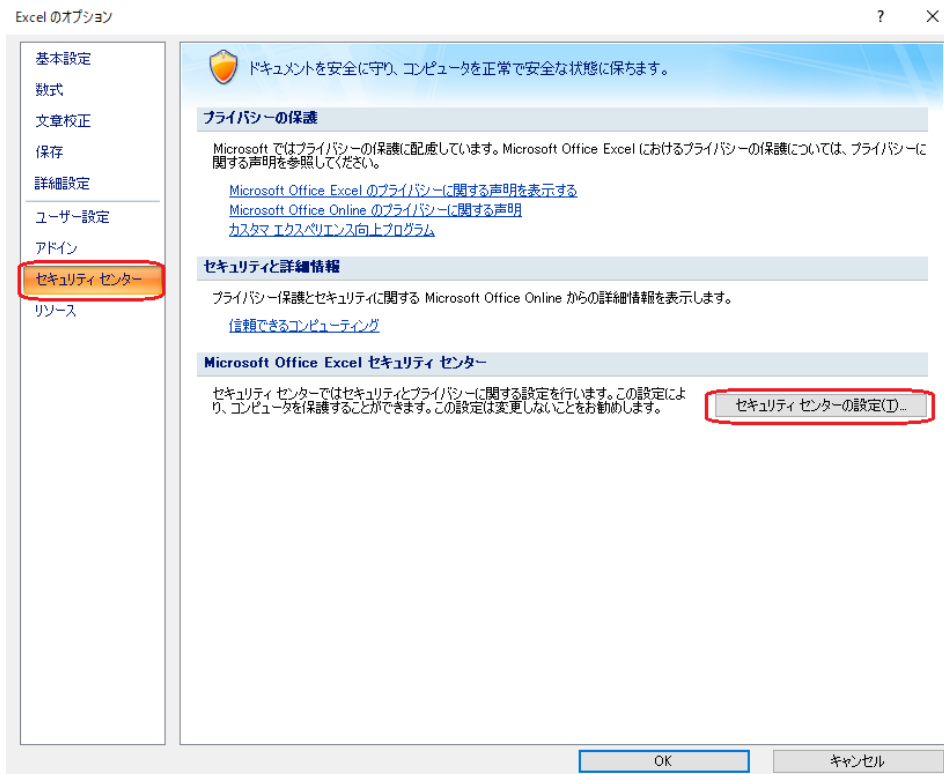

## リアルデイトレ Ver.2.08 取説

・マクロの設定をから、「すべてのマクロを有効にする」を選択し、「VBA プロジェクトオブジェクトモデルへのアクセスを信頼する」にチェックを入れ「OK」ボタンをクリックして下さい。

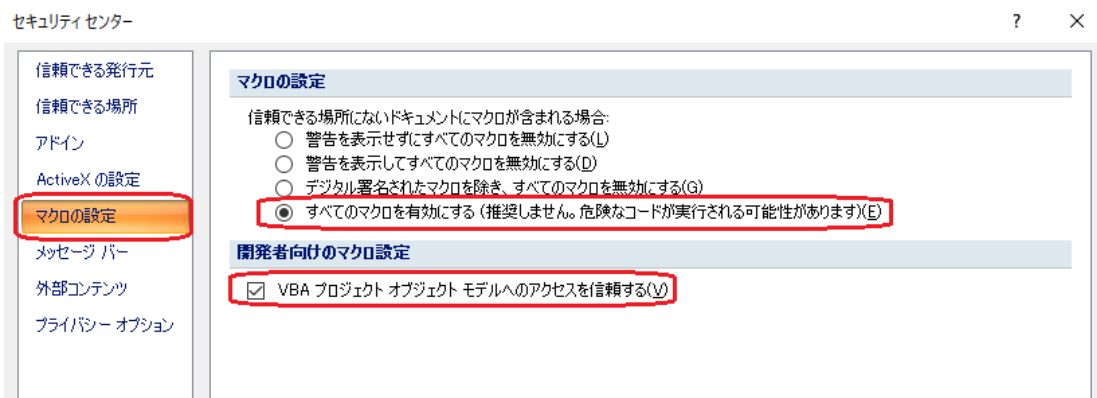

・外部コンテンツから、「データの接続について確認のメッセージを表示する」を選択し、「すべてのブックリンクの自動更新を有効にする」を選択し「OK」ボタンをクリックして下さい。

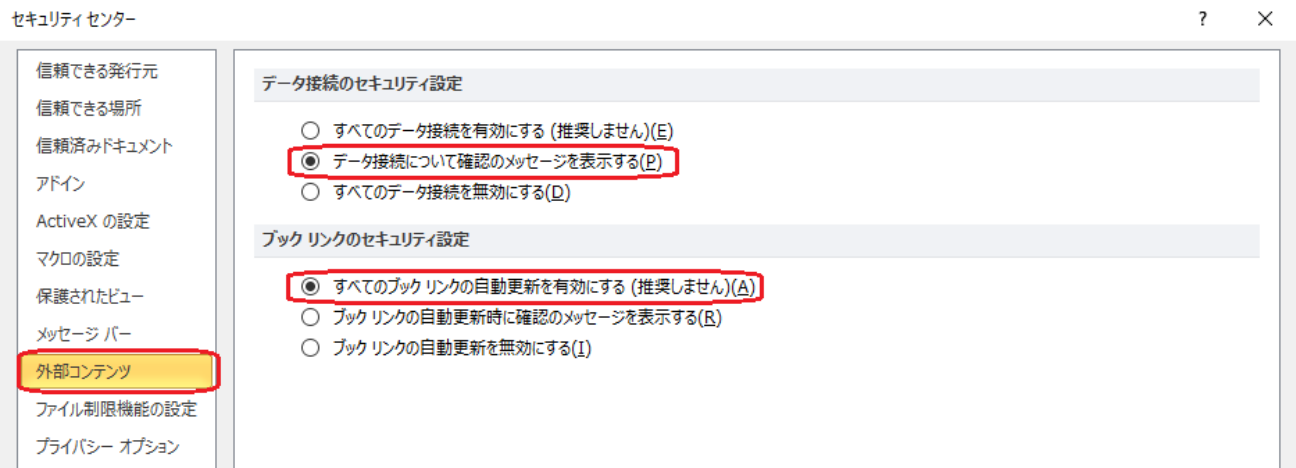

・保護されたビューの「インターネットから取得したファイルに対して、保護されたビューを有効にする」のチェックを外して下さい。

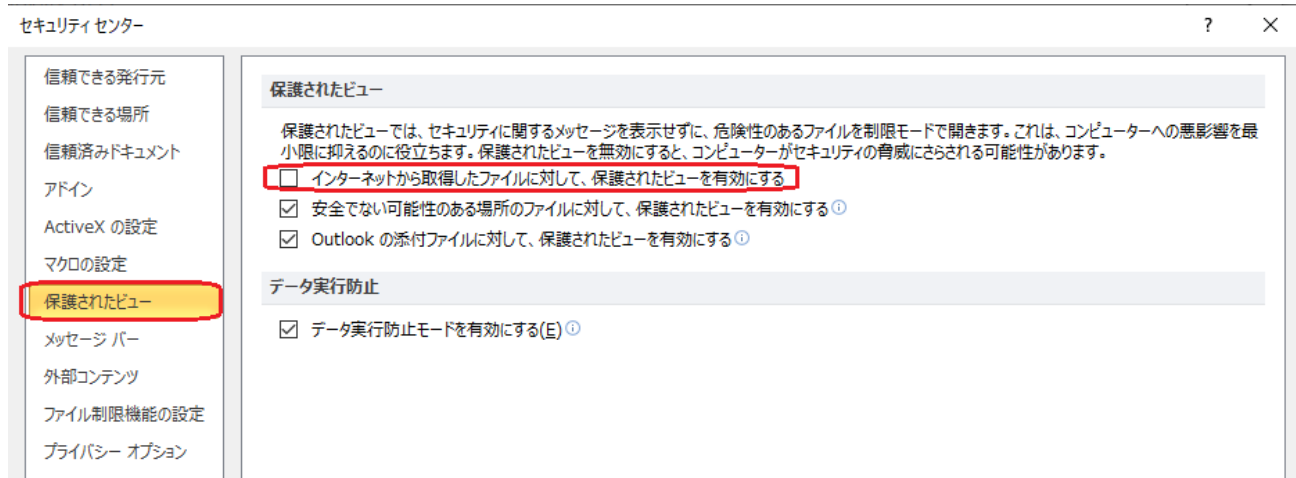

## 1.5 Excel 2019 のオプション設定

- ・左上のファイルからオプションをクリックし、トラストセンターを選択し、トラストセンターの設定をクリックして下さい。

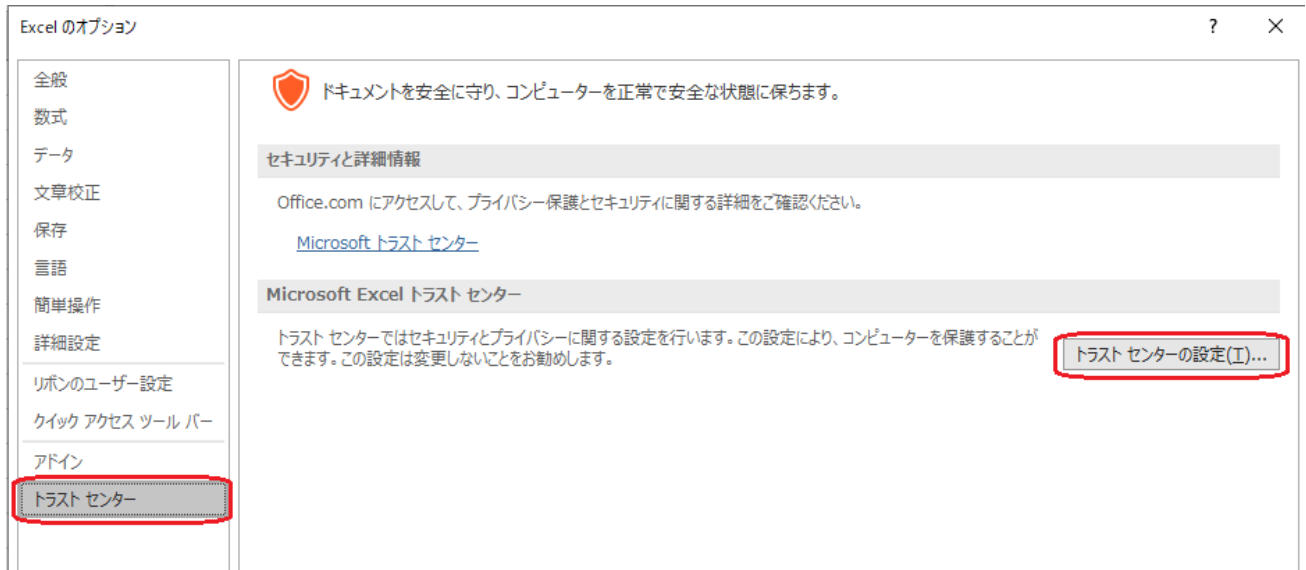

- ・マクロの設定から「すべてのマクロを有効にする」を選択し、「VBA プロジェクトオブジェクトモデルへのアクセスを信頼する」にチェックを入れ「OK」ボタンをクリックして下さい。

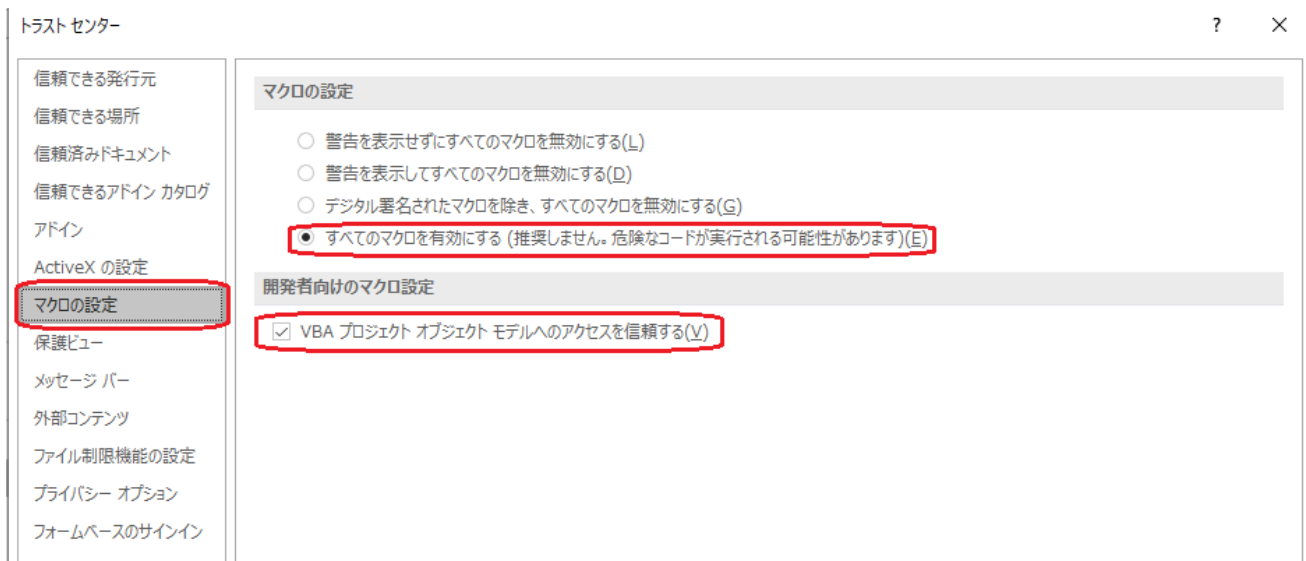

## リアルデイトレ Ver.2.08 取説

・外部コンテンツから、「すべてのデータの接続を有効にする」を選択、「すべてのブックリンクの自動更新を有効にする」を選択、「リンクされたデータ型をすべて有効にする」を選択、「動的データ交換サーバーの検索を有効にする」を選択、「動的データ交換の起動を有効にする」を選択し「OK」ボタンをクリックして下さい。

・保護ビューの「インターネットから取得したファイルに対して、保護ビューを有効にする」のチェックを外して下さい。

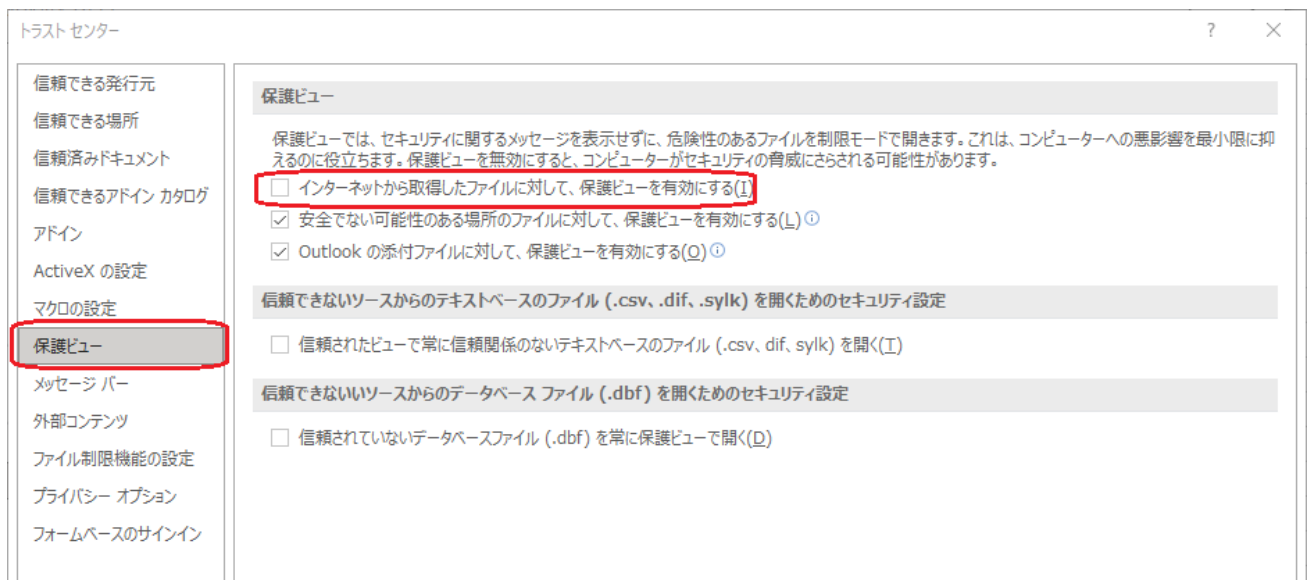

## 1.6 銘柄データ

- ・銘柄読込をクリックすると、CSVファイルから銘柄コードを読み込みます。  
先頭から1、2、3項目目に銘柄コード4桁の記述があれば読み込み可能です。  
参考ファイル： 「楽天MS（証券会社）」、「EZ-chart（フリーソフト）」、「株羅針盤（シェアウェア・ソフト）」等のデータ読み込みは可能です。
- ・銘柄追加をクリックして、個別銘柄を1つずつ登録する事も出来ます。
- ・私のホームページ <https://matunari.biz> より、銘柄データを毎朝 8:50 迄にはアップしていますので、ご活用下さい。

# ダウンロード

●リアルデイトレ Ver.2.05 ダウンロード 135A等の英字銘柄コードに対応

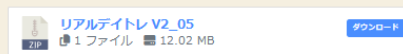

Excel VBAで作成した、リアルタイム・デイトレシミュレータ

●本日(3/15)の注目銘柄

### 1.7 購入方法

- ・体験版は 14 日間です、それを過ぎますと、売買のシミュレーションができなくなり、登録銘柄数が 300 から 10 銘柄になると共に、松井証券及び楽天証券の約定集計機能が使えなくなります。

正式版への移行は、ベクターのシェアレジ、

( <https://www.vector.co.jp/soft/winnt/business/se522632.html> )又は、

私のホームページ(<https://matunari.biz>)から

お申込み下さい。その後ライセンスコードが発行されますので、登録して下さい。

価格は¥2,860(税込み)です。

### 1.8 注意事項

- ・リアルデイトレはトレードの補助的な情報を提供しますが、将来の株価の動きを保証するものではありません、お客様ご自身の自己責任でお願いします。

## 2.1 起動とセットアップ

- リアルデイトレ V2\_08.xlsx をダブルクリックして下さい。

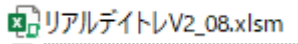

- セキュリティの警告が出る場合がありますが、「コンテンツの有効化」をクリックして下さい。

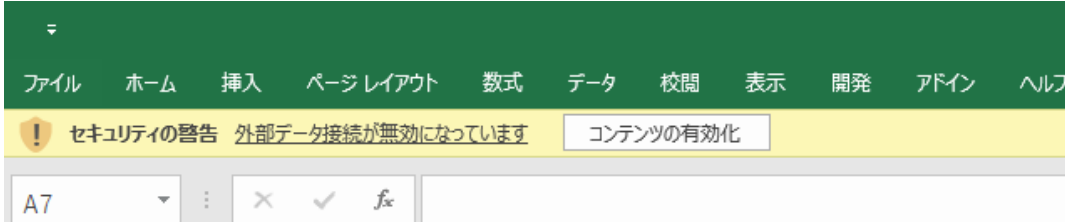

下記注意が出る場合がありますが、問題ありませんので”更新する”をクリックして下さい。

- Excel 2010 の場合。

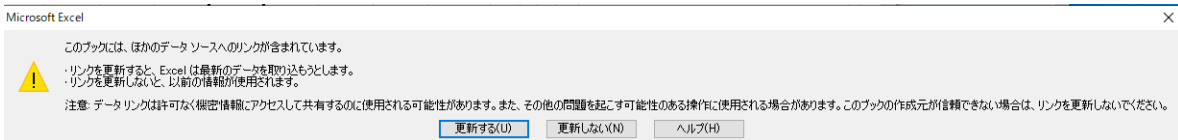

- Excel 2019 の場合。

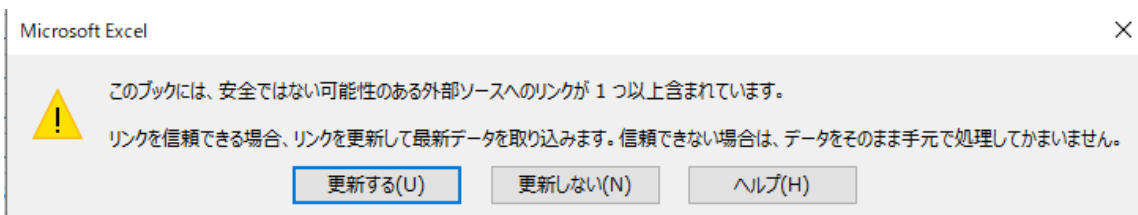

- Market Speed 2 の設定  
ログイン ID 保存のチェックを確認して下さい。

- Market Speed 及び Market Speed 2 が起動されていない場合。

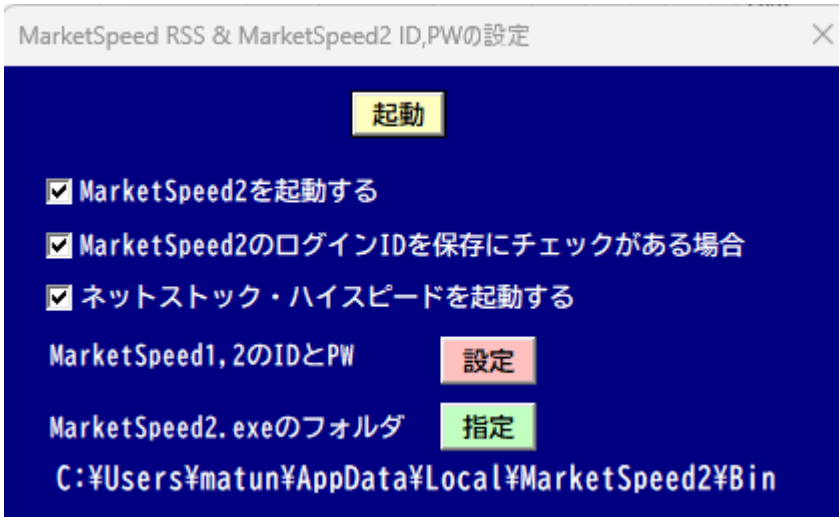

MarketSpeed2 を起動するの☑を外すと MarketSpeed2 を起動しません。  
ログイン ID を保存にチェックをしておいた方が早く起動できます。  
最初のみ指定ボタンをクリックし、MarketSpeed2 のセットアップされているフォルダに移り  
MarketSpeed2 を指定して下さい。

- C:¥Users¥\*\*\*\*¥AppData¥Local¥Marketspeed2¥bin の中に入っています。

松井証券のネットストック・ハイスピードを自動起動したい時はチェックを入れて下さい。

- ・ MarketSpeed1,2 の ID と PW を「設定」ボタンをクリックすると、設定フォームが起動します。

- ・ 「ID」と「PW」を入力して「登録」ボタンを押すと記憶され、起動の画面に戻ります。

「起動ボタン」を押すと、Market Speed & Market Speed2 及び RSS が起動され、リアルデイトレのメインフォームが起動します。

- ・ 次に MarketSpeed2 の RSS アドインを登録します。

まず、Excel のバージョン情報を確認します。

32 ビットか 64 ビットの確認をします。

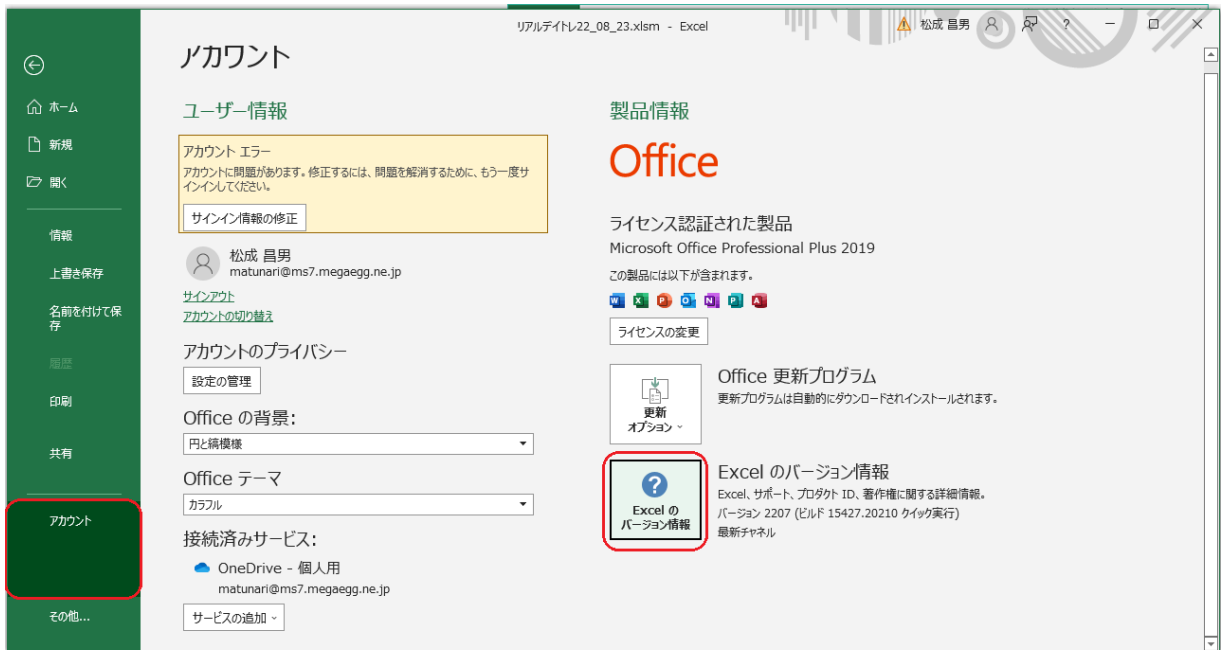

「Excel のオプション」の「アドイン」から登録します。

[アドイン登録 | マーケットスピード II RSS オンラインヘルプ | 楽天証券のトレーディングツール \(marketspeed.jp\)](#)を参考に「Marketspeed2\_Rss」と「MarketSpeed2\_RSS\_VBA.xlam」をアドイン登録します。

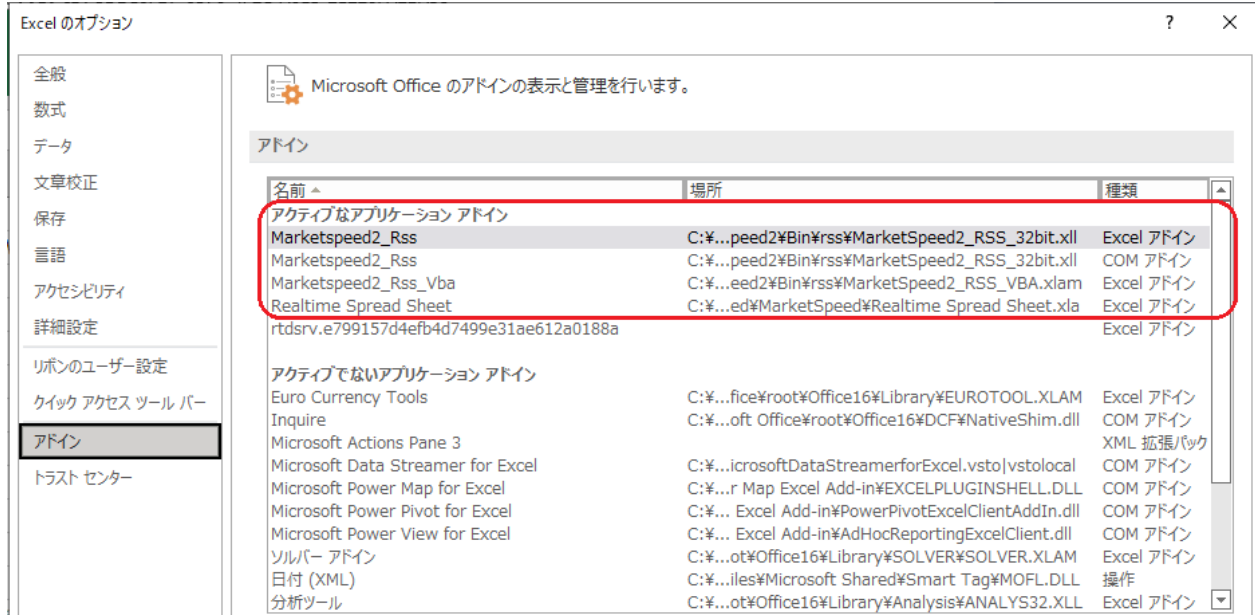

・次に MarketSpeed2 の各種設定をします。

各種設定の中の更新間隔を 600 ミリ秒にします。

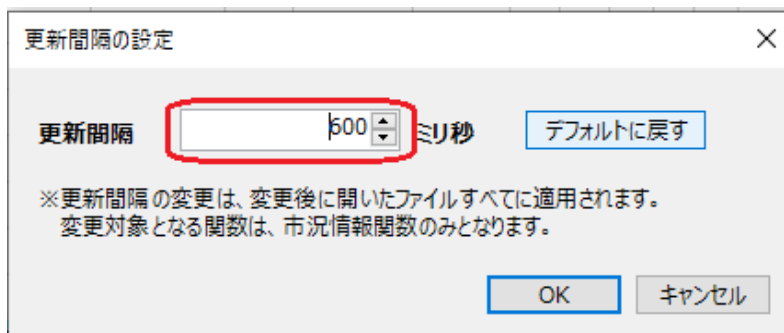

## 2.2 ライセンス登録

- ・14日間の評価期間が過ぎると。売り買いのシミュレーションが出来なくなり、登録銘柄数が300から10銘柄になると共に、松井証券及び楽天証券の約定集計機能が使えなくなります。
- ・ライセンス番号の取得は、ベクターのシェアレジ  
<https://www.vector.co.jp/soft/winnt/business/se522632.html> 又は、銀行振込でお願いします。
- ・登録ボタンをクリックする。

- ・ライセンス番号を入力して下さい。

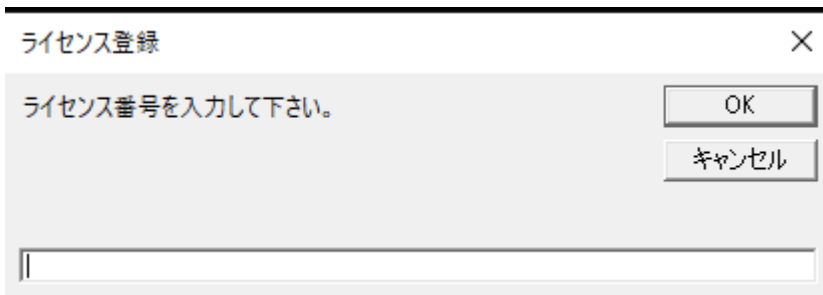

- ・ライセンス番号の登録が完了すると「登録」ボタンが「判定値」ボタンになります。

ライセンス番号の登録前

4263 サスメド 東G 貸借 クリア ヘルプ 終了

2023年3月11日 7:18:47

売 チャート 1,706 一日信用 買 AS 新規 返済 銘柄読込 **登録**

0 成行 0 銘柄数 10 空売 銘柄追加 各種設定

171,600 Over 新買価格 累計 0 歩値 銘柄削除 履歴消去

6,100 1,419 株数 ナビ 3回 売禁 売禁 売料 増担保 CHK

300 1,418 株数 100 返済予約 売禁 0 30%

100 1,416 +500 +1000 利益 0 **判定値** 最高株価  成行約定

300 1,415 クリア 損失 0 グラフ 200株  新規売禁止

300 1,413 現在値 543 +1000

ライセンス番号の登録後

4263 サスメド 東G 貸借 クリア ヘルプ 終了

2024年3月27日 10:50:17

逆 売 監視チャート 658 一日信用 買 逆 AS 新規 返済 銘柄読込 **判定値**

0 成行 0 銘柄数 162 空売 銘柄追加 各種設定

114,500 Over 新買価格 累計 +17,600 歩値 銘柄削除 履歴消去

500 549 株数 ナビ 5回 売禁 売数量 売料 増担保 CHK

2,700 548 株数 100 逆指値 4,300 1.8 30%

500 547 クリア +100 以上 以下 検索 最高株価  成行約定

900 546 +200 +500 543 +1000 200株  新規売禁止

1,500 545 現在値 543 +1000 5,450  両建て禁止

現在値 543 +1000

### 2.3 寄り前説明

- ・8:00～9:00 迄の寄り前では、気配を表示します。
- ・赤丸が「買」の場合、[寄りの買値/前日の終値]が、上昇率の高い順にソートし上位から31銘柄をシート1の上段に表示します。

	A	B	C	D	E	F	G	H	I	J	K	L	M	N
1	気配	銘柄名	市場	前終値	買気配	買/前日	O/U比	成売/買		売料	売禁	増	CK	次
2	7044	ピアラ	東P	1,032	1,329	28.78%	0%	21%						
3	7066	ピアズ	東G	651	751	15.36%	0%	3%						
4	4204	積水化学	東P	1,687	1,825	8.18%	63%	29%						
5	4004	昭和電工	東P	2,316	2,499	7.90%	39%	24%			売禁			
6	4416	TRUEDATA	東G	825	872	5.70%	117%	36%		3.8				
7	8795	T & Dホールディング	東P	1,606	1,683	4.79%	223%	35%						
8	2678	アスクル	東P	1,647	1,699	3.16%	307%	56%						
9	5726	大阪チタニウム	東P	1,384	1,418	2.46%	108%	41%						
10	6028	テクノプロ・ホール	東P	3,460	3,540	2.31%	125%	48%						

リアルデイトレ Ver.2.08 取説

- ・ 1行目のC列の“市場”のところをクリックすると「東G」のみの表示になります。  
もう一度同じところをクリックすると元の全市場表示に戻ります。

各種指数の説明

買/前日・・・買い気配1の単価/前日の終値×100(%)

O/U比・・・Over数量/Under数量×100(%)

成売/買・・・成売数量/成買数量×100(%)

	A	B	C	D	E	F	G	H	I	J	K	L	M	N	O
1	気配	銘柄名	市場	前終値	買気配	買/前日	O/U比	成売/買		売料	売禁非	増	CK	コメ	次
2	5137	スマートドライ	東G	1,320	1,620	22.73%	0%	0%		2.2	売禁				
3	5240	MONOAIT	東G	1,189	1,411	18.67%	17%	0%		6.1	売禁				
4	6567	SERIOホー	東G	474	554	16.88%	0%	0%		1.4	売禁				
5	6298	ワイエイシイホ	東P	1,491	1,695	13.68%	42%	0%			売禁				
6	3896	阿波製紙	東S	335	374	11.64%	56%	0%		1.7					
7	4594	ブライトパス・	東G	95	105	10.53%	33%	0%		0.3					
8	4393	バンク・オブ・	東G	5,610	6,200	10.52%	28%	0%		16	売禁				
9	4598	DELTA-F	東G	1,229	1,342	9.19%	25%	0%		2.3					
10	3133	海帆	東G	285	310	8.77%	23%	0%		0.6					

- ・ 1行目のO列の所の“次”をクリックすると次のページを表示します。

	A	B	C	D	E	F	G	H	I	J	K	L	M	N	O
1	気配	銘柄名	市場	前終値	買気配	買/前日	O/U比	成売/買		売料	売禁非	増	CK	コメ	次
2	5137	スマートドライ	東G	1,320	1,620	22.73%	0%	0%		2.2	売禁				
3	5240	MONOAIT	東G	1,189	1,411	18.67%	17%	0%		6.1	売禁				
4	6567	SERIOホー	東G	474	554	16.88%	0%	0%		1.4	売禁				
5	6298	ワイエイシイホ	東P	1,491	1,695	13.68%	42%	0%			売禁				
6	3896	阿波製紙	東S	335	374	11.64%	56%	0%		1.7					
7	4594	ブライトパス・	東G	95	105	10.53%	33%	0%		0.3					
8	4393	バンク・オブ・	東G	5,610	6,200	10.52%	28%	0%		16	売禁				
9	4598	DELTA-F	東G	1,229	1,342	9.19%	25%	0%		2.3					
10	3133	海帆	東G	285	310	8.77%	23%	0%		0.6					

- ・ 同じところの“戻”をクリックすると最初のページを表示します。

	A	B	C	D	E	F	G	H	I	J	K	L	M	N	O
1	気配	銘柄名	市場	前終値	買気配	買/前日	O/U比	成売/買		売料	売禁非	増	CK	コメ	戻
2	6779	日本電波工業	東P	1,456	1,491	2.40%	83%	0%		1.4					
3	2160	ジーエヌアイグ	東G	1,268	1,293	1.97%	56%	0%			売禁				
4	8698	マネックスG	東P	427	435	1.87%	112%	0%			売禁				
5	6920	レーザーテック	東P	21,655	22,030	1.73%	103%	0%							
6	9416	ビジョン	東P	1,400	1,424	1.71%	188%	0%							
7	6890	フェローテック	東S	2,835	2,882	1.66%	67%	0%							
8	3923	ラクス	東P	1,577	1,602	1.59%	67%	0%							
9	5202	日本板硝子	東P	638	646	1.25%	295%	0%							
10	9984	ソフトバンクグ	東P	5,745	5,810	1.13%	76%	0%							

リアルデイトレ Ver.2.08 取説

・赤丸の買をクリックすると、「売」になります（空売り） [前日の終値/寄りの買値]が小さい順にソートして表示します。

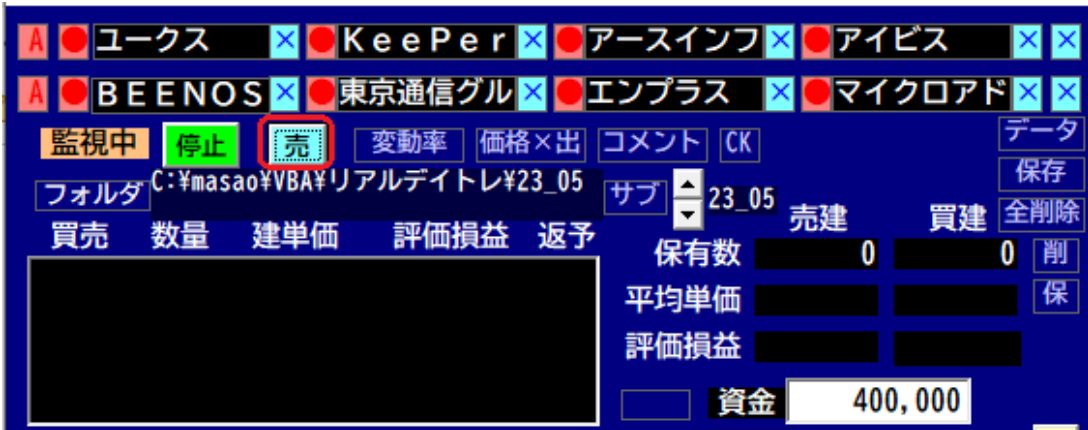

	A	B	C	D	E	F	G	H	I	J	K	L	M	N	O
1	気配	銘柄名	市場	前終値	買気配	買/前日	O/U比	成売/買		売料	売禁非	増	CK	コ	次
2	5246	ELEMENT	東G	651	559	-14.13%	1000%	0%		3.8					
3	4165	ブレイド	東G	684	650	-4.97%	192%	0%		1.8					
4	9341	GENOVA	東G	1,575	1,515	-3.81%	117%	0%		2.9					
5	7859	アルメディオ	東S	505	487	-3.56%	197%	0%		0.8					
6	4575	キャンパス	東G	1,257	1,214	-3.42%	108%	0%		2.3					
7	5244	J I G. J P	東G	443	429	-3.16%	545%	0%		1.4					
8	2685	アダストリア	東P	2,314	2,253	-2.64%	217%	0%							
9	5136	t r i p l a	東G	1,968	1,919	-2.49%	85%	0%		4.2					
10	4921	ファンケル	東P	2,696	2,634	-2.30%	268%	0%							

・「買」と「売」のシート1の表示で、全体の地合いを判断出来ます。  
 買いの方が売りに比べて絶対値の%が大きい銘柄が多いか、逆に売りの方が多いかを判断し  
 多い方で投資をする方が利益を延ばしやすいです。

リアルデイトレ Ver.2.08 取説

- ・ 下記は寄り前の気配の例で、2行目から32行目のところでマウスをクリックすると、その銘柄を選択しメインフォームに表示します。

	A	B	C	D	E	F	G	H	I	J	K	L	M	N	O
1	気配	銘柄名	市場	前終値	買気配	買/前日	O/U比	成売/買		売料	売禁非	増	CK	コ	次
2	5246	ELEMENT	東G	651	559	-14.13%	1000%	0%		3.8					
3	4165	ブレイド	東G	684	650	-4.97%	192%	0%		1.8					
4	9341	GENOVA	東G	1,575	1,515	-3.81%	117%	0%		2.9					
5	7859	アルメディオ	東S	505	487	-3.56%	197%	0%		0.8					
6	4575	キャンパス	東G	1,257	1,214	-3.42%	108%	0%		2.3					
7	5244	J I G. J P	東G	443	429	-3.16%	545%	0%		1.4					
8	2685	アダストリア	東P	2,314	2,253	-2.64%	217%	0%							
9	5136	t r i p l a	東G	1,968	1,919	-2.49%	85%	0%		4.2					
10	4921	ファンケル	東P	2,696	2,634	-2.30%	268%	0%							

- ・ 11:30(12:05)~12:30 の寄り前の時は下記の表示に自動的に切り替わり、気配を表示します。

	A	B	C	D	E	F	G	H	I	J	K	L	M	N	O
1	気配	銘柄名	市場	現在値	買気配	出来高	買/現在	O/U比	成売/買	売料	売禁	増	CK	コ	次
2	5240	MONOAIT	東G	1,430	1,429	10,762,700	20.19%	20%	0%	5.5					
3	3563	FOOD&LI	東P	2,796	2,796	6,373,300	8.25%	76%	0%						
4	4393	バンク・オブ・	東G	6,070	6,060	1,003,200	8.02%	48%	0%	17	売禁				
5	9342	スマサポ	東G	2,884	2,883	6,965,300	7.98%	87%	0%	6.4					
6	9565	ウェルブレイド	東G	4,080	4,070	471,200	7.39%	67%	0%	9.8					
7	4598	DELTA-F	東G	1,320	1,317	745,100	7.16%	45%	0%	2.2					
8	3182	オイシックス・	東P	2,309	2,307	447,000	6.81%	85%	0%						
9	3935	エディア	東G	524	524	710,300	5.65%	63%	0%	1.4		50			
10	2395	新日本科学	東P	2,269	2,269	900,700	5.05%	120%	0%						

- ・銘柄名の右側のコンボボックスは、選択された銘柄の履歴を最大20銘柄記憶しています。選択された一番新しい銘柄を、上から新しい順に表示します。右の「クリア」ボタンを押すと、選択履歴をすべて削除します。

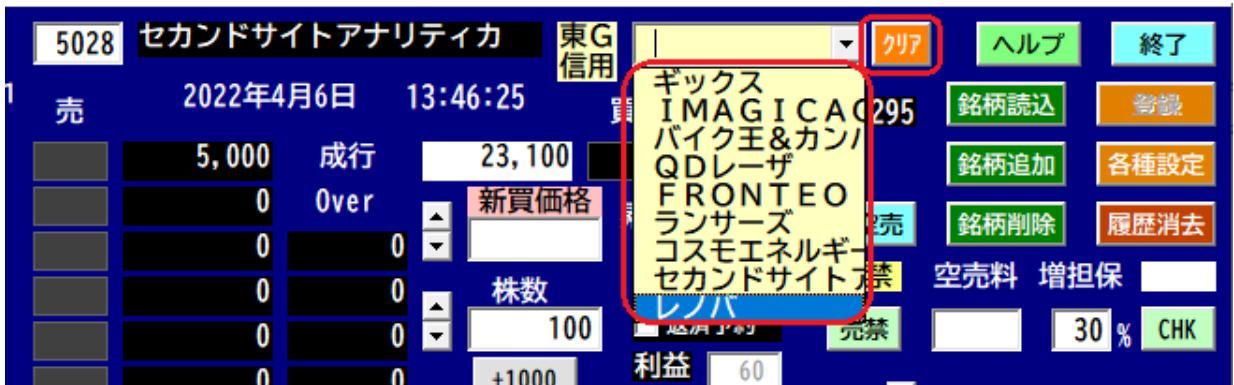

- ・ネットストック・ハイスピードの銘柄コードのところを右ボタンをクリックしてコピーを選択してリアルデイトレのメインフォームの銘柄コードにマウスをもってゆき左クリックでフォーカスを移し右クリックするだけで、すばやく銘柄コードを入力できます。

■ ネットストック・ハイスピード

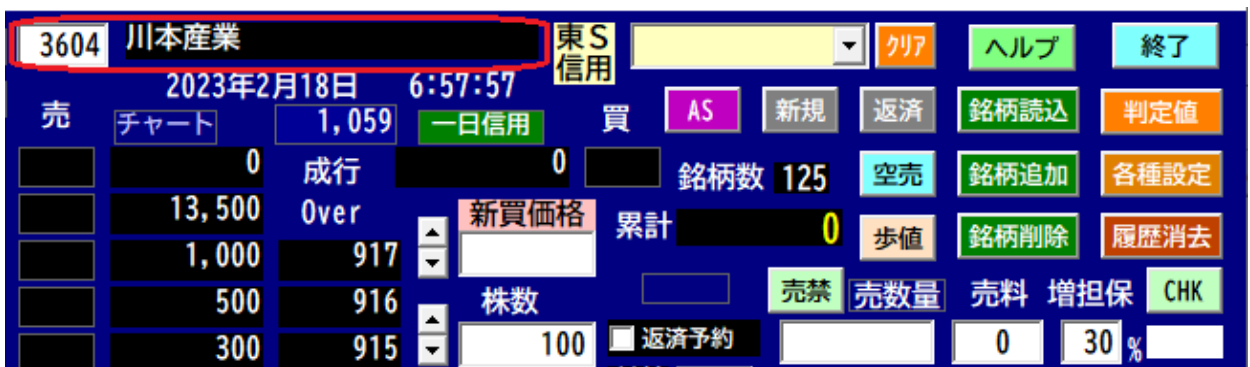

## 2.4 経過表示

- ・9:00 になると、寄り前表示からザラ場表示に、自動的に切り替わります。

「買」「売」は同時監視ですので、通報においては切り替える必要はありません。

単にシート1で「AR1」「AR2」の経過表示を確認する為の、切り替えボタンです。

「AR3」は買い、売りを両方同時に表示します。

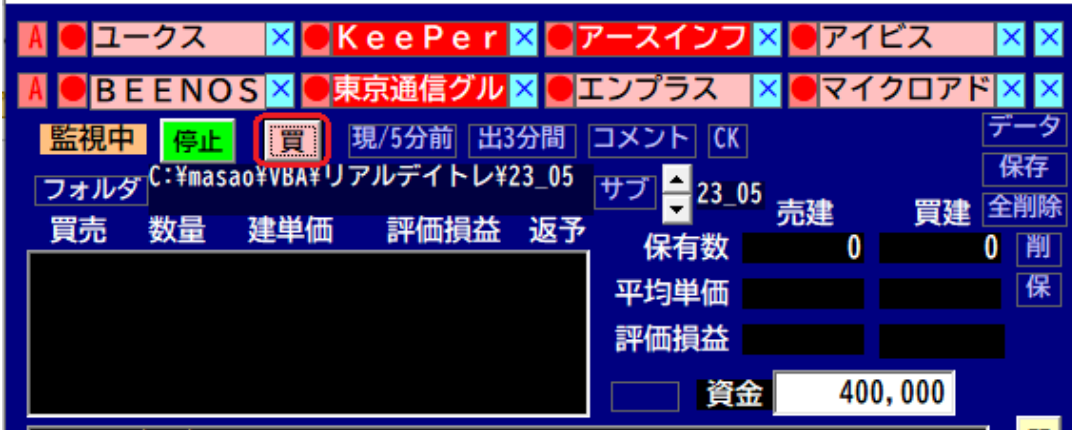

シート1の下部に1段階予備通報「AR1」を最大20銘柄通報表示し、保持時間待つて設定値以上の場合のみシート1の上部に2段階通報「AR2」として最大10銘柄表示します。

1	AR2	銘柄名	市場	現在値	出来高	1分/3分	6s/36s	出3分間	判定	出1分前	O/U比	傾	TM	COCK	OK
2	4657	環境管理センター	東S	653	70,330	0.23%	0.43%	51,280	40	51.3倍	219%	/	9	1	
3	4617	中国塗料	東P	1,409	90,400	0.38%	0.14%	61,300	40	61.3倍	59%	/	9	0	
4	2884	ヨシムラ・フード	東P	1,244	50,220	0.16%	0.19%	31,160	50	31.2倍	76%	/	9	1	
5	7611	ハイデイ日高	東P	2,952	100,400	0.67%	0.20%	61,270	50	61.3倍	82%	/	8	2	
6	9227	マイクロ波化学	東G	1,723	80,440	0.33%	0.42%	51,320	40	51.3倍	180%	/	8	2	
7	4527	ロート製薬	東P	3,891	80,320	0.34%	0.05%	61,300	40	61.3倍	47%	/	8	0	
8	6753	シャープ	東P	874	40,150	0.22%	0.48%	21,070	40	21.1倍	123%	/	8	2	
9															
10															
11															
12	AR1	銘柄名	市場	現在値	出来高	1分/3分	6s/36s	出3分間	判定	出1分前	O/U比	傾	TM	COCK	OK
13	6862	ミナトホールディ	東S	778	90,440	0.50%	0.37%	61,360	50	61.4倍	117%	/	9	6	6
14	5202	日本板硝子	東P	740	60,300	0.51%	0.19%	31,150	40	31.2倍	135%	/	9	6	6
15	5838	楽天銀行	東P	1,883	80,390	0.21%	0.10%	61,300	30	61.3倍	172%	/	9	1	1
16	1407	ウエストホールデ	東S	2,808	60,250	0.31%	0.14%	41,190	30	41.2倍	124%	/	9	2	2
17	9101	日本郵船	東P	3,969	80,350	0.24%	0.14%	61,280	30	61.3倍	182%	/	9	1	1
18	3405	クラレ	東P	1,651	80,230	0.23%	0.13%	61,210	30	61.2倍	130%	/	9	1	1
19	6677	エスケーエレクト	東S	2,832	70,280	0.18%	0.24%	51,220	50	51.2倍	53%	/	9	6	6
20	4657	環境管理センター	東S	653	70,330	0.23%	0.43%	51,280	40	51.3倍	219%	/	8	0	0

・最終判断の AR3 をシート 1 の上部に 3 段階通報「AR3」として最大 10 銘柄表示します。

	A	B	C	D	E	F	G	H	I	J
1	AR3	銘柄名	買売	CO	判定	6s/36s	現在値	配列番号		
2	4884	クリングルファー	買	19	OK	0.80%	982	2		
3	8698	マネックスG	買	16	OK	0.63%	541	5		
4	4419	F I N A T E X T	買	16	OK	0.25%	626	5		
5	7116	ダイワ通信	買	13	NG	0.14%	1,727	8		
6										
7										
8										
9										
10										
11										

・AR3 の保持時間は判定値から、2 秒間隔で変更出来ます。初期値は 18 秒です。

4575 キャンパス 東G信用 クリア ヘルプ 終了

2023年2月18日 7:12:29

売 チャート 2,801 一日信用 買 AS 新規 返済 銘柄読込 **判定値**

64,500 成行 0 銘柄数 125 空売 銘柄追加 各種設定

455,800 Over 新買価格 累計 0 歩値 銘柄削除 履歴消去

300 2,305 株数 売禁 売数量 売料 増担保 CHK

300 2,304 返済予約 23,200 6.8 50%

2,300 2,303

判定値

買 初期値 銘柄 ELEMENTS 閉じる

6s/36 現/5分 出差1分 出5分間 Ov/Und 傾き

0.16% 0.50% 1.5倍 8000 120%

合計 -0.19% 1.52% 1.1倍 145,400 201% /

買い -10 -20 10 -5 5 -5 5

売り -10 ±20点 ±10点 ±5点 ±5点 ±5点 ±5点

AR1 通報表示時間 30 s 短縮判定値 35

AR2 通報表示時間 20 s

AR1, 2共通 買 判定値 30 AR1, 20K数倍率 0.8倍 AR1 (12)回 AR2 (8)回

AR3 通報表示時間 18 s

## リアルデイトレ Ver.2.08 取説

- ・選択したい銘柄名のところでクリックするだけで、その銘柄を選択しメインフォームに表示します。  
G列「6s/36s」の直近の株価でソートしています。

- ・注目するポイント。

- ① F列の「6s/36s」が赤色で上昇傾向。
- ② G列の「1分/5分」が赤色で上昇傾向。
- ③ H列の「出5分間」の間の出来高の推移が上昇傾向。

選択して、MarketSpeed2 もしくはネットストック・ハイスピードの銘柄コードのところで、右ボタンをクリックし貼り付けをクリック後、エンターして株価チャートで推移を確認し、上昇傾向であればエントリーして下さい。

## リアルデイトレ Ver.2.08 取説

- ・ 選択したい通報銘柄名のところでクリックすると、売買可能な選択銘柄となります。
- ・ 買い／売りの2種類の通報出力を ON/OFF 出来ます。

**	通報時刻	コード	銘柄名	市場	現値	判定	6s/36s
↑	9:23:46	5254	Arent	東G	4,240	50	0.75%
↑	9:48:43	5440	共英製鋼	東P	1,768	40	0.29%
↑	10:11:08	6775	TBグループ	東S	306	40	0.77%
↑	10:46:49	5572	RIDGE-I	東G	3,270	50	0.16%
↑	12:48:21	5820	三ツ星	東S	2,511	50	0.18%
↑	12:55:33	5820	三ツ星	東S	2,584	50	0.78%
▽	13:10:38	5820	三ツ星	東S	2,430	-20	-0.60%

On the right side, there are buttons for '開' (Open), '表' (Table), '閉' (Close), 'メイン' (Main), '通報' (Report), '約定' (Order), '楽天' (Rakuten), and '情報' (Information). The '買い' (Buy) and '売り' (Sell) checkboxes are checked.

- ・ 先頭の「↑」は買いで通報、▽は売りで通報します。

リアルデイトレ Ver.2.08 取説

- ・ 通報銘柄を選択するとその、通報内容を右下に表示します。  
 選択したい通報銘柄名のところでクリックすると、売買可能な選択銘柄となります。  
 先頭の「↑」「▽」は「買い」で通報

通報時刻	レート	銘柄名	市場	現値	判定	6s/36s
9:05:13	2330	フォーサイド	東S	392	10	3.20%
9:08:12	9166	GENDA	東G	3,440	-30	-3.51%
9:13:06	3744	サイオス	東S	840	20	-2.12%
9:16:10	3896	阿波製紙	東S	616	15	-1.54%
9:20:13	6047	Gunosy	東P	870	10	1.85%
9:39:50	2330	フォーサイド	東S	378	-30	-2.83%
9:45:35	3896	ア波製紙	東S	661	50	5.42%
10:08:52	9166	GENDA	東G	3,165	-30	-1.09%
11:03:31	5595	QPS研究所	東G	3,315	10	-3.75%

先頭の「▽」「△」は「売り」で通報、空売り禁止銘柄は通報しません。

通報時刻	レート	銘柄名	市場	現値	判定	6s/36s
9:05:13	2330	フォーサイド	東S	392	10	3.20%
9:08:12	9166	GENDA	東G	3,440	-30	-3.51%
9:13:06	3744	サイオス	東S	840	20	-2.12%
9:16:10	3896	阿波製紙	東S	616	15	-1.54%
9:20:13	6047	Gunosy	東P	870	10	1.85%
9:39:50	2330	フォーサイド	東S	378	-30	-2.83%
9:45:35	3896	ア波製紙	東S	661	50	5.42%
10:08:52	9166	GENDA	東G	3,165	-30	-1.09%
11:03:31	5595	QPS研究所	東G	3,315	10	-3.75%

## 2.5 判定表示

・総合判定指数の計算は、下記6種類の判定値を合計した値で-50~+50点です。

- ① 6s/36s・・・現在値から6s前の株価の平均値と8s前から36s前までの平均値との比率です。  
 +判定値以上=+20点、+判定値未満~0%超え=+10点、  
 -判定値以下=-20点、0%未満~-判定値超え=-10点、0%=0点
- ② 現/5分・・・+判定値以上=+10点、+判定値未満~+判定値/3以上=+5点、  
 +判定値/3未満~-判定値/3以上=0点、  
 -判定値/3未満~-判定値超え=-5点、-判定値以下=-10点
- ③ 出差1分・・・判定値以上=+5点、判定値未満=-5点
- ④ 出5分間・・・判定値以上=+5点、判定値未満=-5点
- ⑤ Ov/Und・・・判定値以上=+5点、判定値未満=-5点
- ⑥ 傾・・・・・・・・・・5分間の間の株価の動きを5段階で表しています。  
 上昇=5点、谷型=0点、横ばい=0点、山形=0点、下降=-5点  
 “-”は横ばい、“/”は上昇、“\”は下降、“V”は谷型、“^”は山形。

判定値

×

買	初期値	銘柄	さくらインターネット				閉じる
出1分間	6s/36	現/3分	出差1分	出3分間	Ov/Und	傾き	
7000	0.16 %	0.50 %	1.1 倍	8000	120 %		
合計	0.00%	-0.76%	1.0倍	30,140	108%	^	
買い	-5	0	-10	-5	5	0	
売り	-5	0	5	-5	5	0	
	±20点	±10点	±5点	±5点	±5点	±5点	

## リアルデイトレ Ver.2.08 取説

- ・ 買いの場合、6s/36s の比率の高い順にソートし、1分/3分、6s/36s、出5分間、出1分前及び判定値が設定値以上の銘柄を上位からAR1に20銘柄表示します。
- ・ 売りの場合、逆に低い順にソートし、6s/36s、現/5分が設定値以下で出5分間が設定値以上の銘柄を上位から20銘柄AR1に表示します。

## 2.6 グラフ表示

・シート1のグラフ表示右側は、上の段には10分間の株価チャート、中段には「6s/36s」の変化  
 下段には2秒間隔出来高、1分間隔の出来高の変化と、3分間隔の出来高の変化を、赤丸のチャート3  
 で変更出来ます。初期値は1分間隔の出来高です。

更新速度は2秒です。

メイン	1,615	200	前日比	始値比	出1分前	傾
<input checked="" type="checkbox"/> 買い	1,614	100	-18.40%	-12.73%	0.0倍	—
<input checked="" type="checkbox"/> 売り	1,613	500	出来高	0v/Und	前日終値	チャート3
通報	Under	547,800	12,002,800	197%	2,000	<input type="checkbox"/> 出2秒
約定	コメント		取消	売消	買消	<input checked="" type="checkbox"/> 出1分
楽天	情報	値幅	エラー内容			<input type="checkbox"/> 出3分

RSS1 0% 3=0.61秒

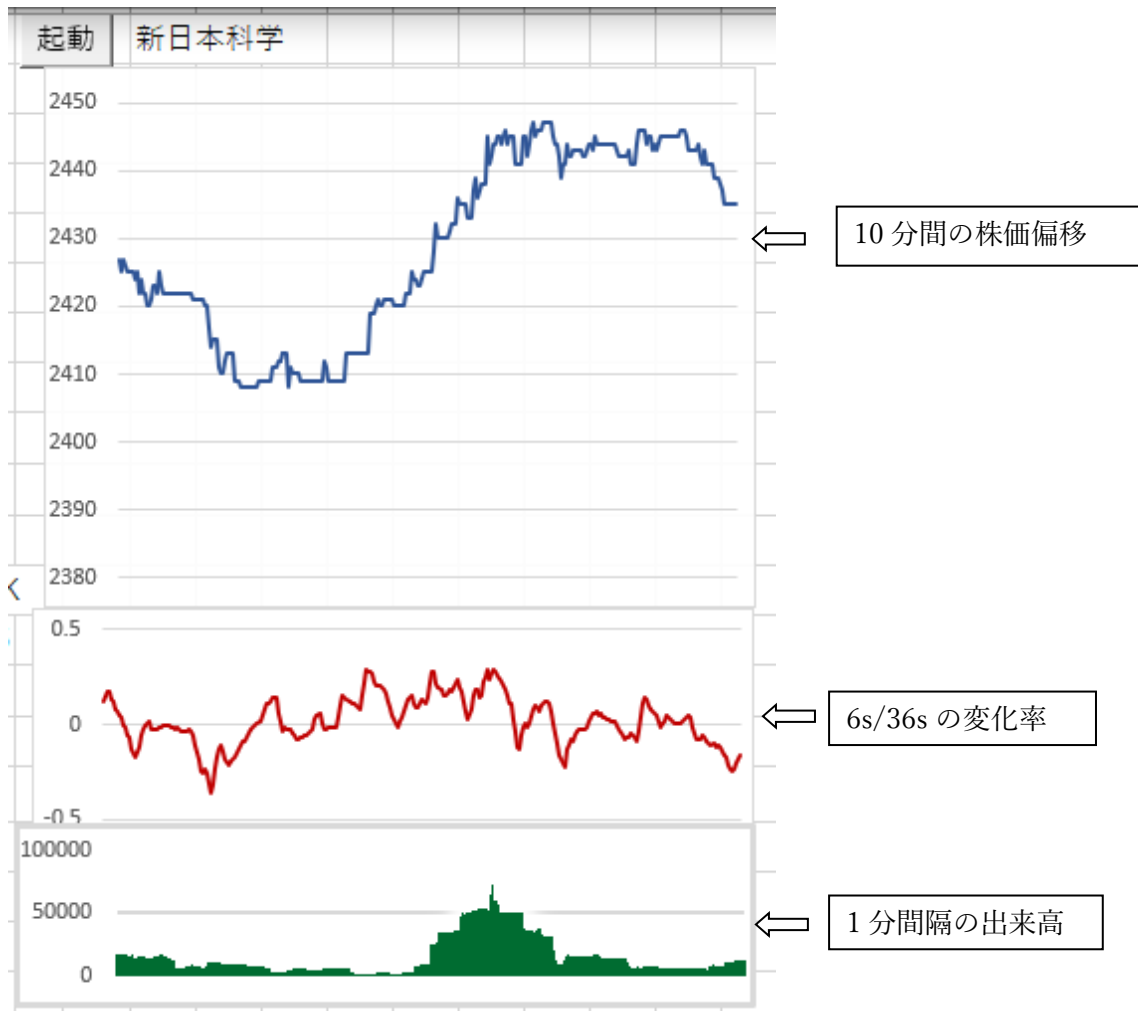

- ・チャート3の  出2秒をクリックして、2秒間隔の出来高推移を表示。

メイン	1,615	200	前日比	始値比	出1分前	傾
<input checked="" type="checkbox"/> 買い	1,614	100	-18.40%	-12.73%	0.0倍	—
<input checked="" type="checkbox"/> 売り	1,613	500	出来高	0v/Und	前日終値	チャート3
通報	Under	547,800	12,002,800	197%	2,000	<input checked="" type="checkbox"/> 出2秒
約定	コメント		取消	売消	買消	<input type="checkbox"/> 出1分
楽天	情報	値幅	エラー内容			<input type="checkbox"/> 出3分

RSS1 0% 1=0.62秒

- ・チャート3の  出3分をクリックして、3分間隔の出来高推移を表示。

メイン	1,615	200	前日比	始値比	出1分前	傾
<input checked="" type="checkbox"/> 買い	1,614	100	-18.40%	-12.73%	1.0倍	—
<input checked="" type="checkbox"/> 売り	1,613	500	出来高	0v/Und	前日終値	チャート3
通報	Under	547,800	12,002,800	197%	2,000	<input type="checkbox"/> 出2秒
約定	コメント		取消	売消	買消	<input type="checkbox"/> 出1分
楽天	情報	値幅	エラー内容			<input checked="" type="checkbox"/> 出3分
						RSS1 0% 2=0.76秒

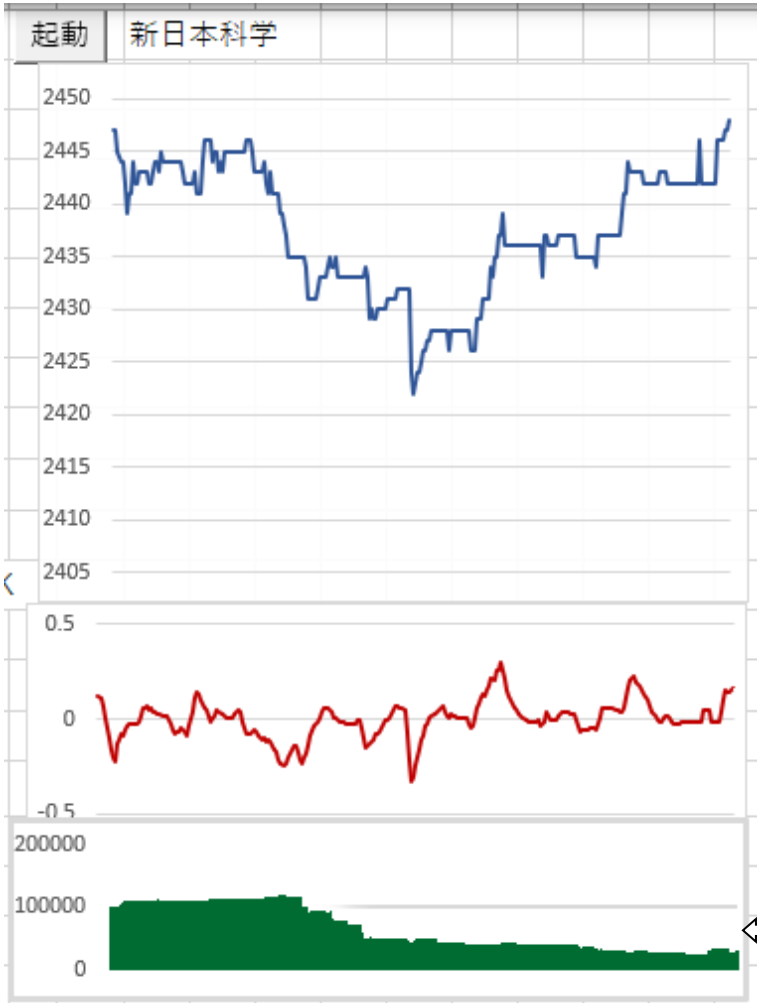

3分間隔の出来高推移

## 2.7 「買」「売」

○「買」の場合

- ・「買」にした場合 AR1 から AR2 の**通報過程表示**をシート 1 で買い目線で確認します。

「AR1」の判定値以上の銘柄を予備表示し、「AR1」の保持時間を経過した時に、判定値以上であれば「AR2」に表示し、保持時間経過した時に、判定値以上であれば「AR3」を表示し、保持時間を経過した時に、判定値以上であれば、通報音と同時に左下のリストボックスに通報表示します。

「AR3」は売り買い同時表示です。

AR1、 AR2 共に通報表示 G 列 6s/36s の最大値を赤の背景色にしています。

シート 1 の通報表示は、2 秒毎に各種指数を更新表示します。

- ・TM は経過時間の 2 秒単位での保持時間のカウント数で、CO は判定が OK のカウント数です。AR1 の右端の OK は時間短縮し AR2 へジャンプするカウント数です。

1	AR2	銘柄名	市場	現在値	出来高	1分/3分	6s/36s	出3分間	判定	出1分前	O/U比	傾	TM	COCK	OK
2															
3															
4															
5															
6															
7															
8															
9															
10															
11															
12	AR1	銘柄名	市場	現在値	出来高	1分/3分	6s/36s	出3分間	判定	出1分前	O/U比	傾	TM	COCK	OK
13	2160	ジーエヌアイグル	東G	2,314	3,412,800	0.44%	0.45%	218,800	50	2.0倍	60%	/	9	6	6
14															
15															
16															
17															
18															
19															
20															

- ・リストボックスの最初の表示に「↑」で買って通報します。

22/07/29		通報時刻	コード	銘柄名	市場	現値	判定	8s/38s
↑	**	11:57:27	3141	ウエルシアHD	東P	3,226	35	0.31%
↑		11:57:27	5232	住友大阪セメント	東P	3,662	25	0.36%
↑		11:57:27	4088	エア・ウォーター	東P	1,881	35	0.21%
↑		11:57:27	3046	ジンスホールディング	東P	3,995	45	0.20%
↑		11:57:27	7532	パンパシフィックH	東P	2,187	45	0.18%
↑		11:57:27	4307	野村総合研究所	東P	4,141	35	0.22%
↑		11:57:27	8830	住友不動産	東P	3,852	35	0.44%

○「売」の場合

「売」にした場合「AR1」から「AR2」の**通報過程表示**をシート1で売り目線で確認します。

「AR1」の保持時間を経過した時に、判定値以下であれば「AR2」に表示し、保持時間経過した時に、判定値以下であれば「AR3」を表示し、保持時間経過した時に、判定値以下であれば通報音と同時に左下のリストボックスに通報表示します。

「AR3」は売り買い同時表示です。

通報表示 G 列 6s/36s の最小値を青の背景色にして、注目するようにしています。

1	AR2	銘柄名	市場	現在値	出来高	1分/3分 6s/36s	出3分間	判定	出1分前	O/U比	傾	TM	COCK	OK
2														
3														
4														
5														
6														
7														
8														
9														
10														
11														
12	AR1	銘柄名	市場	現在値	出来高	1分/3分 6s/36s	出3分間	判定	出1分前	O/U比	傾	TM	COCK	OK
13	3133	海帆	東G	613	3,580,000	-0.26% -0.13%	51,200	-40	2.2倍	196%	\	3 10	12	
14														
15														
16														
17														
18														
19														
20														

- ・リストボックスの最初の表示に「▽」で、売りで通報。

22/07/31		銘柄名	市場	現値	判定	8s/38s	
**	通報時刻	コード					
▽	12:00:07	4373	シプレクスHD	東P	1,951	-15	-0.05%
▽	12:00:07	4536	参天製薬	東P	1,047	-35	-0.29%
▽	12:00:07	7762	シチズン時計	東P	566	-35	-0.35%
▽	12:00:07	7013	IHI	東P	3,433	-35	-0.64%
▽	12:00:07	9115	明治海運	東S	901	-35	-0.22%
▽	12:00:07	4506	住友ファーマ	東P	1,044	-25	-0.10%
▽	12:00:07	4088	エア・ウォーター	東P	1,800	-35	-0.39%
▽	12:00:07	3903	gumi	東P	638	-35	-0.16%

## 2.8 割り込み処理時間

・メインフォームの右下に割り込み処理時間を表示しています。

各係数計算周期の2秒を3分割していますので、各段階はほぼ0.67秒になります。

- Top Left:** A 'メイン' (Main) button and a red '2' indicator.
- Top Center:** A grid of numerical values including '1,927', '4,400', '1,926', '7,800', '1,925', and '9,100'.
- Top Right:** Summary statistics such as '前日比 -2.57%', '始値比 -3.74%', '出1分前 1.7倍', and '傾 /'.
- Middle Left:** Order status '3/13', '33,300', and '24/3 -115,250 Under'.
- Middle Right:** '出来高 38,851,100', '0v/Und 100%', and '前日終値 1,981'.
- Bottom Left:** A 'コメント' (Comment) field containing '1,981-2,010 1.46% 79%'.
- Bottom Center:** '取消' (Cancel), '売消' (Sell Cancel), and '買消' (Buy Cancel) buttons.
- Bottom Right:** 'RSS1 1%' and a red-bordered box containing '3=0.65秒'.
- Bottom Bar:** Navigation buttons for '楽天', '情報', '値幅', and 'エラー内容'.

## 2.9 RSS 接続確認

- ・ザラ場中は赤丸の所に現在の RSS の接続エラー率を表示しています。

表	現在値	2,091	+1000	5,323	特売買禁止
閉	楽天 楽天証券	2,091	500	判定値	1分/3分 6s/36s 出1分間
月集計	27	2,090	300	0	-2.57% 0.11% 47,900
メイン	2	2,089	200	前日比	始値比 出1分前 傾
買		2,088	900	-24.51%	-6.28% 1.1倍
売	3/13 31,500	2,087	600	出来高	0v/Und 前日終値 チャート3
通報	24/3 -117,050 Under	1,653,800		16,719,000	57% 2,770
約定	コメント 2,770-2,202 -20.51% 37%			取消	売消 買消
楽天	情報 値幅 エラー内容				RSS1 6%

エラー率は5分間の出来高がゼロの銘柄率で、エラー率が20%以上になると、右下のエラー内容へ、「RSS取得エラー20%以上です!」とエラー表示します。

**エラー内容 RSS取得エラー20%以上です!**

RSSの所をクリックすると、すぐ再起動をしますかと聞いてきます。

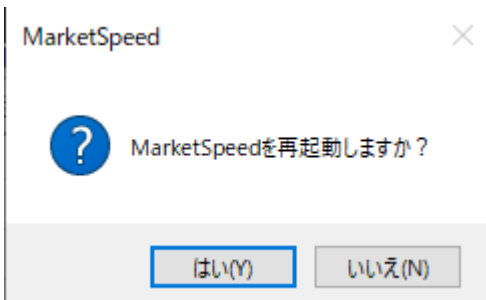

## 3.1 新規即時注文

・即時に新規に買うか売りたい場合、「AS」(自動選択)又は「新規」のボタンをクリックし紫色になっているのを確認し、株数をスピンドットで変更し、「成行」の行の「買」の下の赤丸の黒いところをクリックすると成買いですぐエントリー出来ます。

売りの場合は、「売」り、の下の赤丸の黒いところをクリックすると成売りで、買いと同じようにすぐ空売りでエントリー出来ます。

寄り前に成り寄り注文を入れることも可能です。

「AS」から「新規」を選択して、買いと売りの両方にエントリーする事で、両建てもサポートしています。

1514 住石ホールディングス 東S 貸借 クリア ヘルプ 終了

2024年3月17日 9:09:31

逆 売 監視チャート 2,500 一日信用 買 逆 AS 新規 返済 銘柄読込 判定値

データ 保存 成行 0 銘柄数 164 空売 銘柄追加 各種設定

全削除 1,079,700 Over 新買価格 累計 0 歩値 銘柄削除 履歴消去

削 1,000 1,640 ナビ°ン 3回 売禁 売禁 売料 増担保 CHK

保 200 1,639 株数 逆指値 売禁 2.3 30%

100 1,637 クリア +100 以上 以下 検索 最高株価 成行約定

集 200 1,635 +200 +500 以下 チャート拡大 200株 新規売禁止

開 200 1,633 +1000 メン RSS1 6,667 両建て禁止

表 現在値 1,632 判定値 1分/3分 6s/36s 出1分間

閉 楽天 楽天証券 1,617 1,300 前日比 始値比 出1分前 傾

1,616 5,000 -18.40% -12.73% 0.0倍 -

1,615 200 出来高 0v/Und 前日終値 チャート3

1,614 100 12,002,800 197% 2,000 出2秒

1,613 500 取消 売消 買消 RSS1 0% 出1分

Under 547,800 2=0.72秒 出3分

コメント

楽天 情報 値幅 エラー内容

## 3.2 新規予約注文

・新規に指定価格で買うか売りたい場合、「AS」又は「新規」のボタンが紫色になっているのを確認し、株数をスピンプタンで変更し、買いの下の赤丸の黒いところをクリックすると買いで予約注文できます。

売りの下の赤丸の黒いところをクリックすると売りで予約注文出来ます。

価格を変更する場合は、赤丸のスピンプタンで変更しても良いし、赤丸の他の黒い場所をクリックするだけで変更出来ます。

買いと売りの両方に予約する、両建てもサポートしています。

寄り前に予約指値注文を入れることも可能です。

予約を解除する場合は、赤丸の取消ボタンをクリックして下さい。

価格	買	売
1,079,700	Over	
1,000	1,640	
200	1,639	
100	1,637	
200	1,635	
200	1,633	
現在値	1,632	
1,617	1,300	
1,616	5,000	
1,615	200	
1,614	100	
1,613	500	
Under	547,800	

Order Entry Fields:

- 新買価格: [ ]
- 株数: [ 100 ]
- クリア: +100, +200, +500, +1000
- 逆指値: [ ]
- 以上/以下: [ ]

Control Buttons: AS (purple), 新規 (purple), 返済, 銘柄読込, 判定値, 銘柄追加, 各種設定, 銘柄削除, 履歴消去, 売禁, 売禁, 売料, 増担保, CHK, 最高株価, 成行約定, 新規売禁止, 両建て禁止, 特売買禁止, 検索, チャート拡大, 出1分間, 出2秒, 出1分, 出3分, 取消, 売消, 買消, RSS1, 2=0.72秒

## 3.3 返済即時注文

・新規注文がある場合、「AS」又は、「返済」ボタンをクリックし、株数をスピンドットで変更し売りの下の赤丸の黒いところをクリックすると買い玉がある場合、返済売りで即座に決済します。又、買いの下の赤丸の黒いところをクリックすると売り玉がある場合、返済買いで即座に決済します。

## 3.4 返済予約注文

・返済で、指定価格で買うか売りたい場合、「AS」又は、「返済」のボタンをクリックし、株数をスピノボタンで変更し買いの下の赤丸の黒いところをクリックすると買いで返済予約注文できます。

売りの下の赤丸の黒いところをクリックすると売りで返済予約注文出来ます。

価格を変更する場合は、赤丸のスピノボタンで変更しても良いし、赤丸の他の黒い場所をクリックするだけで中央の価格に反映されます。

返済予約を解除する場合は、赤丸の**取消**ボタンをクリックして下さい。

## 3.5 逆指値注文

・逆指値注文とは、注文時した後に利確と損失時の注文を入れる事です。

利確と損失のどちらか片方だけでも可能です。

「買い」の場合ロスカットの逆指値を入れる場合は、価格を指定して「以下」をクリックし、株数を指定して、左上の売の横の赤丸の逆の下をクリックすると指定できます。

「買い」の場合で利益の逆指値を入れる場合は、価格を指定して「以上」をクリックし、株数を指定して、左上の売の横の赤丸の逆の下をクリックすると指定できます。

「売り」の場合でロスカットの逆指値を入れる場合は、価格を指定して「以上」をクリックし、株数を指定して、右上の買の横の赤丸の逆の下をクリックすると指定できます。

「売り」の場合で利益の逆指値を入れる場合は、価格を指定して「以下」をクリックし、株数を指定して、右上の買の横の赤丸の逆の下をクリックすると指定できます。

逆指値注文がしてされている時は、成売り、成買いが出来ません。

「売消」又は「買消」を押して、ダイアログを閉じてから、成売り、成買いの所をクリックして決済して下さい。

- Header:** 1514 住石ホールディングス 東S 貸借 クリア ヘルプ 終了
- Order Entry:** 逆 売 監視チャート 2,500 一日信用 買 逆 AS 新規 返済 銘柄読込 判定値
- Order Details:** 保存 0 成行 0 銘柄数 164 空売 銘柄追加 各種設定
- Price and Quantity:** 新買価格 累計 0 逆指値 1613 株数 100 逆指値 1
- Buttons:** クリア +100 +200 +500 +1000 売禁 売数量 2.3 増担保 30% 検索 最高株価 200株 6,667
- Chart and Settings:** ナビ°ン 3回 売料 増担保 30% 成行約定 新規売禁止 両建て禁止 特売買禁止
- Data Table:**

時間	買値	売値	株数
開	1,000	1,640	
保	200	1,639	
開	100	1,637	
	200	1,635	
開	200	1,633	
表	現在値	1,632	+1000
閉	楽天	楽天証券	1,617
			1,300
月集計	0		5,000
メイン	0		200
			100
買			500
売	3/17	0	1,613
			547,800
- Summary:** 判定値 1分/3分 6s/36s 出1分間 -15 0.00% 0.00% 0
- Performance:** 前日比 -18.40% 始値比 -12.73% 出1分前 0.0倍 傾 -
- High/Low:** 出来高 12,002,800 0v/Und 197% 前日終値 2,000
- Buttons:** 取消 売消 買消
- Footer:** 楽天 情報 値幅 エラー内容

- ・逆指値注文が指定されると下にダイアログが表示されます。  
「買い」「売り」の損失と利益の指定をスピンドットで変更出来ます。

## 3.6 制度信用/現物

- 「一日信用」の上をクリックすると「制度信用」さらにその上をクリックすると「現物」になります。

貸借銘柄の場合、一日信用の空売り数量が無い時、制度信用にして空売り出来ます。

3186 ネクステージ 東P 貸借 2023年9月27日 13:10:09

逆 売 監視チャート 2,800 **一日信用** 買 逆 AS 新規 返済 銘柄読込 判定値

0 成行 0 銘柄数 146 空売 銘柄追加 各種設定

852,200 Over 新買価格 累計 -1,700 歩値 銘柄削除 履歴消去

5,100 2,237 株数 ナビ°ン 3回 売禁 売数量 売料 増担保 CHK

8,200 2,236 200 逆指値 8,400 11.4 30%

7,300 2,235 クリア +100 2225 検索 最高株価  成行約定

3,700 2,234 +200 +500 以上 以下 メイン 200株  新規売禁止

1,100 2,233 +1000 現在値 2,233  両建て禁止

特売買禁止

3186 ネクステージ 東P 貸借 2023年9月27日 13:11:01

逆 売 監視チャート 2,800 **制度信用** 買 逆 AS 新規 返済 銘柄読込 判定値

0 成行 0 銘柄数 146 空売 銘柄追加 各種設定

857,000 Over 新買価格 累計 -1,700 歩値 銘柄削除 履歴消去

8,300 2,236 株数 ナビ°ン 3回 売禁 売数量 売料 増担保 CHK

6,100 2,235 200 逆指値 8,400 11.4 30%

5,900 2,234 クリア +100 2225 検索 最高株価  成行約定

3,600 2,233 +200 +500 以上 以下 メイン 200株  新規売禁止

700 2,232 +1000 現在値 2,232  両建て禁止

特売買禁止

3186 ネクステージ 東P 貸借 2023年9月27日 13:11:35

逆 売 監視チャート 2,800 **現物** 買 逆 AS 新規 返済 銘柄読込 判定値

0 成行 0 銘柄数 146 空売 銘柄追加 各種設定

852,700 Over 新買価格 累計 -1,700 歩値 銘柄削除 履歴消去

6,000 2,237 株数 ナビ°ン 3回 売禁 売数量 売料 増担保 CHK

7,900 2,236 200 逆指値 8,400 11.4 30%

9,900 2,235 クリア +100 2225 検索 最高株価  成行約定

14,900 2,234 +200 +500 以上 以下 メイン 200株  新規売禁止

600 2,233 +1000 現在値 2,232  両建て禁止

特売買禁止

- 「現物」の上をクリックすると、「一日信用」に戻ります。

## 3.7 監視銘柄

- ・左上に、8銘柄を監視銘柄として指定する事が出来ます。  
監視したい銘柄を選択して、左の赤い●をクリックすると監視銘柄に登録出来ます。  
監視銘柄名の上を右クリックするだけで、監視銘柄に登録できます。  
青色のXをクリックすると、監視銘柄から削除できます。  
右端の青色のXをクリックすると、左側の4銘柄を一括削除できます。  
さらに、それぞれの銘柄毎に、現在の気配を5段階の背景色で表示します。  
銘柄の背景色 判定値  
赤色・・・AR1の判定値以上の時  
薄赤・・・0からAR1の判定値未満まで  
白色・・・0の時  
薄緑・・・0未満からAR1の判定値のマイナスを超える場合  
薄青・・・AR1の判定値のマイナス以下の場合
- ・左側の赤丸の「A」をクリックすると、各段の右側の4銘柄の監視銘柄とコメントを自動セットします。
- ・コメントの先頭に「k」を付けてザラ場決算の時間を記入する事が出来ます。

買売	数量	建単価	評価損益	返す
買	4/24	-8,800	2,085	2,000
売			Under	926,100

資金: 516,700

出来高: 11,442,200  
前日終値: 1,804  
RSS1接続: 2%

コメント: 2,080-2,053 -1.30% 90%

- ・ 各種設定で朝寄り前の監視銘柄に自動セットする前日比と Ov/Und の比を指定出来ます。

各種設定

初期値 9:03 終了時 MarketSpeed1.2とRSSを終了する 閉じる

データフォルダ 指定 C:\masao\VBA\リアルデイトレ¥23\_10

最大回数 3回 歩み値フィルター金額 200万円以上

証券会社
  楽天証券
  松井証券
  その他 SBI

楽天コースの選択
  超割コース
  いちにち定額
  ゼロコース
  大口優遇

RSSの選択
  RSS2を使用する
  自動
  RSS1
  手動
  RSS2

通報時メロディー
  通報時メロディーを鳴らす
 試聴 選択 Windows Notify Calendar.wav

チェック銘柄通報音
 試聴 選択 Alarm10.wav

約定時通報音
 試聴 選択 chegul.wav

通報と約定データを保存
  リアルタイムに通報と約定データを保存する (One Drive にして下さい)
 指定 通報と約定保存フォルダ C:\Users\matun¥OneDrive¥通報

朝寄り前監視 前日比 13%以下 Ov/Und 120%以下

チャート3
  出2秒
  出1分
  出3分

通報
  6s/36s
  買株数

## 3.8 コメント表示

- ・本日上場する IPO の情報を記入、及びニュース等のトピックスを記入して銘柄別に表示します。コメントのテキストボックスに記入して下さい。

- ・「コメント」のラベルの上をクリックすると、昨日終値と買いの気配値と上昇率及び Ov/Und の値をコメントとして自動作成します。

監視銘柄は朝の寄り前の 8:59:55 と昼の寄り前の 12:29:55 に自動更新します。

**コメント** 3,070-3,200 4.23% 122%

- ・監視銘柄とすべてのコメントを、朝と昼のザラ場の前に一括で自動更新します。

## リアルデイトレ Ver.2.08 取説

- ・ 寄り前に、シート 1 の気配表示の N 列にコメントがある場合“\*”又は“k”として表示します。  
 ゼラ場決算の場合“k”とその横にゼラ場決算の時間をソートして早い時間から表示します。  
 N 列の 1 行目をクリックすると、コメントがある銘柄のみを表示します。  
 同じ所を再度クリックすると元の表示に戻ります。

	A	B	C	D	E	F	G	H	I	J	K	L	M	N	O	P
1	気配	銘柄名	市場	前終値	買気配	買/前日	O/U比	成売/買		売料	売禁	増	CK	コメ	次	
2	9107	川崎汽船	東P	3,130	3,125	-0.16%	135%	0%						k	11 30	
3	7741	HOYA	東P	14,500	14,900	2.76%	69%	0%			売禁			k	14 10	
4	8002	丸紅	東P	1,940	1,912	-1.44%	142%	0%			売禁			k	14 30	
5	6036	Keeper 技研	東P	5,130	5,550	8.19%	43%	0%			売禁			*		
6	7359	東京通信グループ	東G	2,060	2,180	5.83%	69%	0%		3.6				*		
7	7692	アースインフィニ	東S	185	199	7.57%	89%	0%		0.2				*		
8	9553	マイクロアド	東G	3,690	3,890	5.42%	36%	0%		4.6	売禁			*		
9	4334	ユークス	東S	1,707	1,868	9.43%	50%	0%		0.9				*		
10	3328	B E E N O S	東P	1,922	2,045	6.40%	40%	0%						*		

## 3.9 コメント削除

- ・コメントをすべて削除する場合は、赤丸の「×」をクリックして下さい。

- ・コメントを全て削除するか聞いてきますので、「はい」をクリックするとすべて削除出来ます。

- ・選択銘柄のコメントのみの削除の場合は「/」をおして下さい。

#### 4.1 証券会社の指定

- ・受発注の証券会社を、各種設定より空売料証券会社の指定又はメインフォームの証券会社名をクリックするだけで、3段階表示で変更出来ます。
- ・楽天証券は、2022年3月22日より、一日信用の手数料と金利共無料です。  
空売り料金と、空売り数量をRSS2により自動取得しています。
- ・松井証券も、2022年9月1日より、一日信用の手数料と金利共無料です。

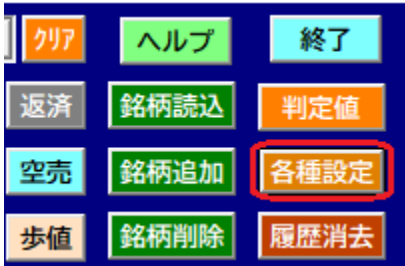

#### 4.2 新規売り禁止の指定

- ・銘柄を選択して、メインフォームの右上の「売禁」ボタンを押すと売り禁止銘柄に指定出来ます。  
「売禁」ボタンをもう一度押すと、売り禁止を解除出来ます。
- ・売り禁止銘柄にした後、「更新」ボタンを押すと通報表示から売り禁止銘柄を削除して表示します。  
終了時に自動的にカレントフォルダーの「松井空売料と売禁止.csv」のファイルに保存します。  
起動時に自動的に「松井空売料と売禁止.csv」のファイルを読み込み、空売り料と売り禁止のデータをセットします。
- ・売り禁止銘柄の場合、「売り」での通報はしません。
- ・寄り前に、シート1の気配表示から、売り禁止に指定したい銘柄の行のK列をクリックするだけで売り禁止銘柄に指定出来ます。もう一度同じ「売禁」のセルをクリックすると、売り禁止を解除出来ます。

	A	B	C	D	E	F	G	H	I	J	K	L	M	N	O
1	気配	銘柄名	市場	現在値	買気配	出来高	買/現在	O/U比	成売/買	売料	売禁	増	CK	コ	次
2	2437	S H I N W A W	東S	1,318	1,318	1,030,700	0.00%	247%	0%	1.7					
3	6191	エアトリ	東P	2,555	2,555	339,000	0.00%	213%	0%	1.8					
4	5802	住友電工	東P	1,543	1,542	2,794,500	0.00%	140%	0%						
5	3994	マネーフォワー	東P	3,895	3,895	1,065,000	0.00%	94%	0%		売禁				
6	5034	U N E R R Y	東G	2,352	2,352	731,500	0.00%	475%	0%	4.7					

- ・「売り」の場合シート1の気配表示から、K列の一番上の「売禁非」のセルをクリックすると、売り禁止の銘柄も表示します。もう一度同じ「売禁表」のセルをクリックすると解除します。

	A	B	C	D	E	F	G	H	I	J	K	L	M	N	O
1	気配	銘柄名	市場	現在値	買気配	出来高	買/現在	O/U比	成売/買	売料	売禁非	増	CK	コ	次
2	5036	日本ビジネスシ	東S	2,661	2,580	4,638,000	-3.04%	160%	0%	6.9					
3	7859	アルメディア	東S	251	245	8,517,900	-2.39%	57%	0%	0.8					
4	7110	クラシコム	東G	1,760	1,735	9,224,600	-1.42%	52%	0%	3					
5	1966	高田工業所	東S	1,155	1,143	378,300	-1.04%	164%	0%						

	A	B	C	D	E	F	G	H	I	J	K	L	M	N	O
1	気配	銘柄名	市場	現在値	買気配	出来高	買/現在	O/U比	成売/買	売料	売禁表	増	CK	コ	次
2	5036	日本ビジネスシ	東S	2,661	2,580	4,638,000	-3.04%	160%	0%	6.9					
3	7859	アルメディア	東S	251	245	8,517,900	-2.39%	57%	0%	0.8					
4	7110	クラシコム	東G	1,760	1,735	9,224,600	-1.42%	52%	0%	3	売禁				
5	1966	高田工業所	東S	1,155	1,143	378,300	-1.04%	164%	0%						

### 4.3 空売り料の指定（プレ空料）

- ・「空売」のボタンをクリックすると、楽天証券の場合、RSS2 より自動取得します。  
松井証券の場合、サーバーの仕様変更により空売料、売禁止と増担保率を取得できなくなりました。  
手動で設定して下さい。

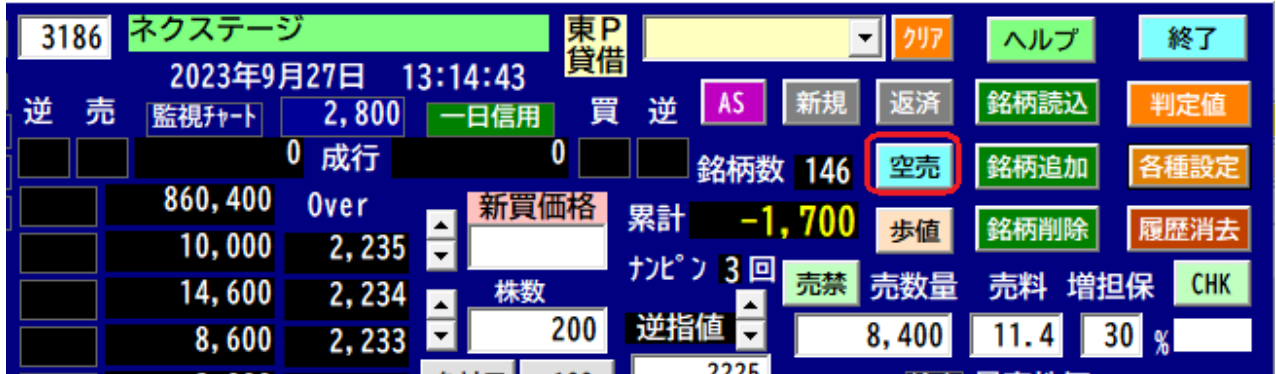

個別に銘柄を選択して、メインフォームのプレ空料の右側に値を指定出来ます。

空売り料と売り禁止のデータを終了時自動的にカレントフォルダーの「松井空売料と売禁止.csv」のファイルに保存します。

起動時に自動的に松井証券の場合「松井空売料と売禁止.csv」のファイルを読み込み、空売料、売禁止と増担保率のデータをセットします、空売料、売禁止と増担保率の銘柄は日々更新されるので、空売りをされる場合チェックして下さい。

「売料」テキストボックスで、空売り料金の指定が出来ます。

「売禁」ボタンをクリックすると、売り禁止に変更出来ます。

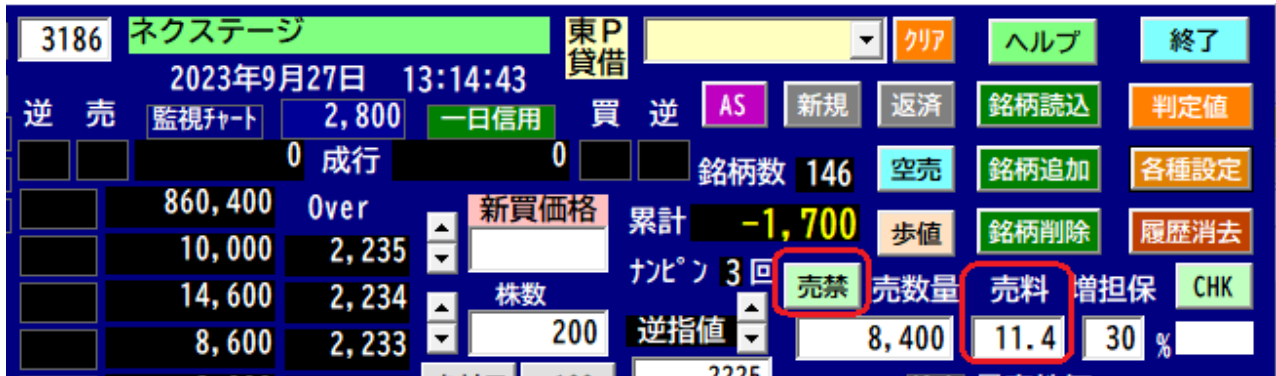

## リアルデイトレ Ver.2.08 取説

・寄り前に、シート1の気配表示のJ列の一番上の「売料」のセルをクリックすると、売料を指定している銘柄のみを表示出来ます。もう一度同じ「売料」のセルをクリックすると、元の気配表示に戻ります。

	A	B	C	D	E	F	G	H	I	J	K	L	M	N	O
1	気配	銘柄名	市場	現在値	買気配	出来高	買/現在	O/U比	成売/買	売料	売禁表	増	CK	コメ	次
2	5036	日本ビジネスシ	東S	2,661	2,580	4,638,000	-3.04%	160%	0%	6.9					
3	7859	アルメディオ	東S	251	245	8,517,900	-2.39%	57%	0%	0.8					
4	7110	クラシコム	東G	1,760	1,735	9,224,600	-1.42%	52%	0%	3					
5	9552	M & A 総合研究	東G	3,580	3,555	865,600	-0.70%	54%	0%	6.5					
6	4890	坪田ラボ	東G	1,116	1,109	393,600	-0.63%	390%	0%	1.5					
7	7707	プレシジョン・	東G	584	581	1,611,900	-0.51%	87%	0%	1.2					
8	2307	クロスキャット	東P	1,166	1,161	553,100	-0.43%	113%	0%	1					
9	9227	マイクロ波化学	東G	838	835	2,332,000	-0.36%	218%	0%	1.7					
10	7727	オーバル	東P	561	559	1,609,200	-0.36%	261%	0%	0.4					

#### 4.4 増担保の指定

・信用規制銘柄の増担保の設定が出来ます。通常は 30% ですが。増担保がかかると 70% とか 90% の場合、信用で投資出来る最大の金額が減ります。

・増担保を 30% に戻す場合、30 と記入するか「DEL」キーで出来ます。

計算式：信用最大金額＝現金÷増担保%

現金 35 万円で増担保 70% の場合、信用最大金額は 50 万円迄に減ります。

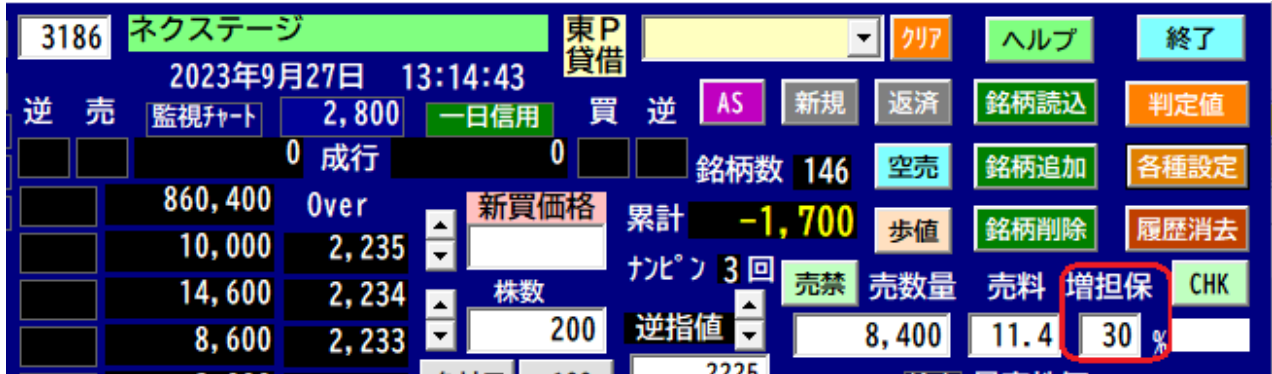

・寄り前に、シート 1 の気配表示の L 列の一番上の「増」のセルをクリックすると、増担保を指定している 30% 以外の銘柄のみを表示出来ます。もう一度同じ「増」のセルをクリックすると、元の気配表示に戻ります。

	A	B	C	D	E	F	G	H	I	J	K	L	M	N	O	P
1	気配	銘柄名	市場	現在値	買気配	出来高	買/現在	O/U比	成売/買	売料	売禁	増	CK	次		
2	2437	SHINWAW	東S	1,318	1,318	1,030,700	0.00%	247%	0%	1.7						
3	6191	エアトリ	東P	2,555	2,555	339,000	0.00%	213%	0%	1.8		50				
4	5802	住友電工	東P	1,543	1,542	2,794,500	0.00%	140%	0%							
5	3994	マネーフォワー	東P	3,895	3,895	1,065,000	0.00%	94%	0%		売禁					
6	5034	UNERRY	東G	2,352	2,352	731,500	0.00%	475%	0%	4.7						
7	9557	エアークローゼ	東G	922	922	1,327,000	0.00%	331%	0%	2.7						
8	6976	太陽誘電	東P	4,520	4,520	1,705,500	0.00%	57%	0%							
9	4312	サイバネットシ	東S	1,123	1,123	660,200	0.00%	135%	0%		売禁					
10	2484	出前館	東S	722	722	2,864,400	0.00%	153%	0%	0.9						

#### 4.5 注目銘柄

- ・IPO 等のようにいつ寄りつくかわからない時、注目銘柄に指定しておくで、AR1 を飛ばしていきなり、AR2 に監視銘柄としてピックアップし素早い通報をします。

注目銘柄の指定は、メインフォームの「CHK」ボタンをクリックして下さい。

解除するときは、再度「CHK」ボタンをクリックして下さい。

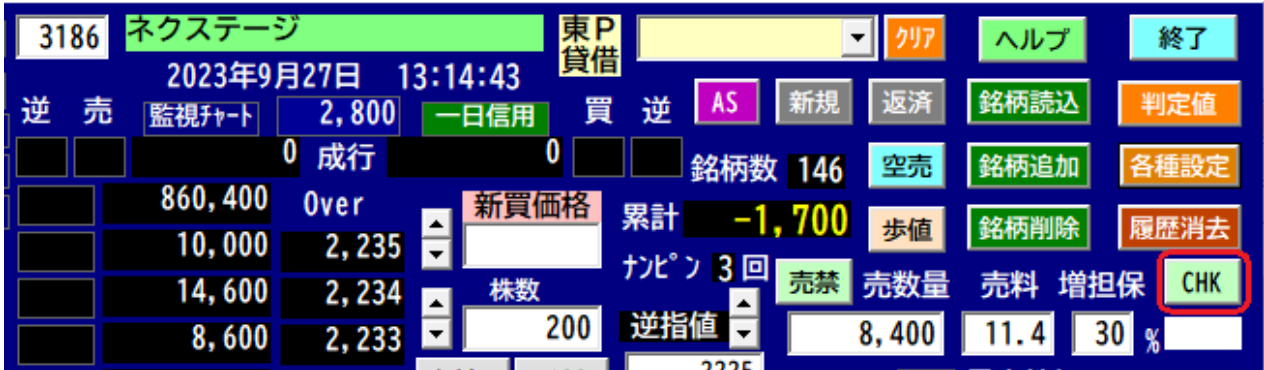

- ・寄り前に、シート 1 の気配表示の M 列に”CK”として表示します。  
注目銘柄にしたい銘柄の行の M 列をクリックするとすぐ注目銘柄に指定出来ます。  
再度同じ所をクリックすると解除出来ます。
- ・下の図の赤丸の[CK]をクリックすると、注目銘柄のみを表示します。

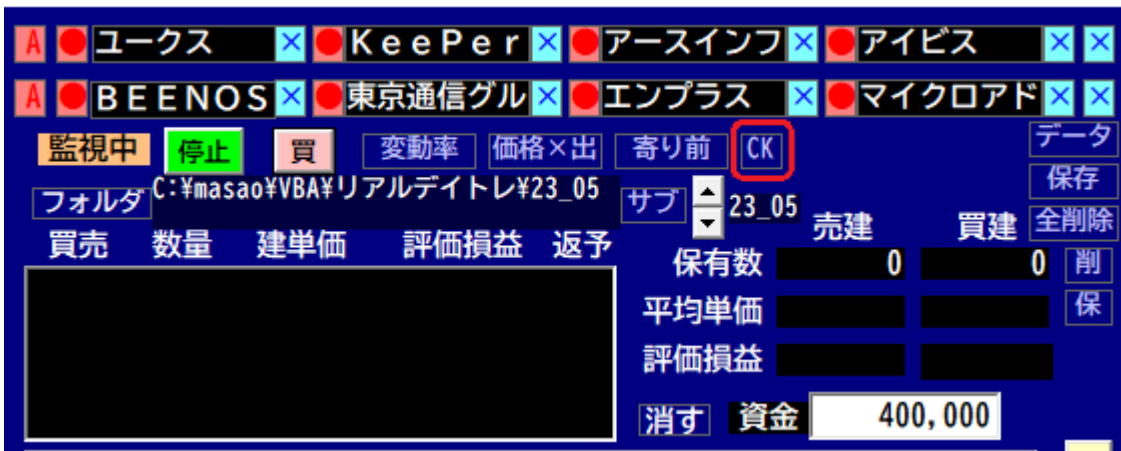

M列の 1 行目をクリックすると、注目銘柄のみを表示します。

注目銘柄は 1 回のみ有効で、一度通報すると解除されます。

	A	B	C	D	E	F	G	H	I	J	K	L	M	N	O
1	気配	銘柄名	市場	現在値	買気配	出来高	買/現在	O/U比	成売/買	売料	売禁非	増	CK	コ	次
2	2437	SHINWAW	東S	1,318	1,318	1,030,700	0.00%	247%	0%	1.7					
3	6191	エアトリ	東P	2,555	2,555	339,000	0.00%	213%	0%	1.8			CK		
4	5802	住友電工	東P	1,543	1,542	2,794,500	0.00%	140%	0%						
5	3994	マネーフォワー	東P	3,895	3,895	1,065,000	0.00%	94%	0%						

リアルデイトレ Ver.2.08 取説

	A	B	C	D	E	F	G	H	I	J	K	L	M	N	O
1	気配	銘柄名	市場	現在値	買気配	出来高	買/現在	O/U比	成売/買	売料	売禁非	増	CK	中	次
2	6191	エアトリ	東P	2,555	2,555	339,000	0.00%	213%	0%	1.8			CK		
3	3994	マネーフォワー	東P	3,895	3,895	1,065,000	0.00%	94%	0%				CK		
4															
5															

## 4.6 購入可能な株価の最高額

- ・現在の資金より 100 株から 900 株迄の購入可能な株価の最高額を表示しています。  
株数を上下ボタンで変更できます。  
ナンピンする時の参考に活用下さい。

- Account Information:** 3186, ネクステージ, 東P 貸借
- Trading Controls:** 逆売 (Reverse Sell), 監視チャート (Monitoring Chart), 2,800 (Price), 一日信用 (One Day Credit), 買逆 (Buy Reverse), AS (AS), 新規 (New), 返済 (Repayment), 銘柄読込 (Load Stock), 判定値 (Judgment Value)
- Order Entry:** 0 (Quantity), 成行 (Market), 0 (Quantity), 銘柄数 (Stock Count) 146, 空売 (Short Sell), 銘柄追加 (Add Stock), 各種設定 (Various Settings)
- Order Book:** 897,600 (Price), Over (Order Type), 5,600 (Price), 2,224 (Quantity), 5,000 (Price), 2,223 (Quantity), 10,000 (Price), 2,222 (Quantity), 2,900 (Price), 2,221 (Quantity), 6,200 (Price), 2,220 (Quantity), 現在値 (Current Price) 2,219
- Order Entry Controls:** 新買価格 (New Buy Price), ナンピン (Nanpin) 3回 (3 times), 逆指値 (Reverse Stop) 2225, 株数 (Share Count) 200, クリア (Clear), +100, +200, +500, +1000
- Advanced Settings:** 累計 (Total) -1,700, 歩値 (Step Value), 銘柄削除 (Delete Stock), 履歴消去 (Clear History), 売禁 (Sell Prohibit), 売数量 (Sell Quantity) 8,400, 売料 (Sell Fee) 11.4, 増担保 (Increase Margin) 30%, CHK (Check)
- Search and Settings:** 検索 (Search), 最高株価 (Maximum Share Price) 200株 (200 shares), 5,362 (Maximum Price), 成行約定 (Market Order Confirmation), 新規売禁止 (New Sell Prohibit), 両建て禁止 (Double Buy Prohibit), 特売買禁止 (Special Buy Prohibit)

4.7 出来高3分間の確認

- ・ザラ場中に赤丸の「出3分間」のところをクリックすると、出来高3分間の大きい銘柄からソートして上位31銘柄を表示します。同じところの「通報確認」をクリックすると、元の通報確認表示に戻ります。

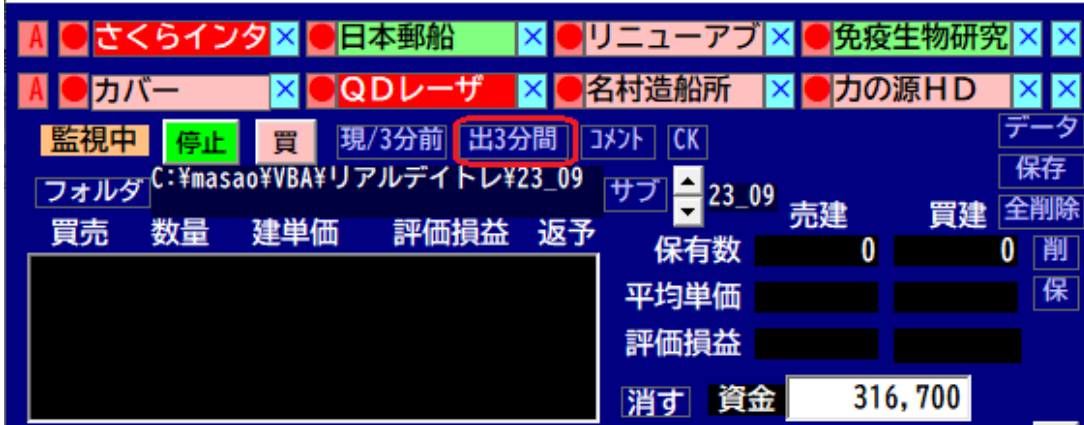

- ・もしくは、1行目のH列「出3分間」のセルをクリックすると、出来高3分間から出来高1分間になります、もう一度同じ所をクリックすると出来高3分間に戻ります。

1	ソート	銘柄名	市場	現在値	出来高	1分/3分	6s/36s	出3分間	判定	出1分前	O/U比	傾	コメ	CK
2	3073	D Dグループ	東P	1,668	150,690	0.06%	0.16%	121,610	45	1.2倍	118%	✓		
3	9107	川崎汽船	東P	5,091	110,590	-0.55%	0.45%	91,560	40	1.5倍	45%	✓		
4	6425	ユニバーサルエン	東S	2,424	90,620	0.46%	0.33%	71,530	40	1.7倍	198%	✓		
5	4565	そーせいグループ	東P	1,665	80,340	-0.30%	0.48%	61,330	35	1.5倍	134%	✓		
6	6632	J V Cケンウッド	東P	664	80,360	-1.04%	0.00%	61,320	-10	1.0倍	37%	↘		
7	3911	A i m i n g	東G	395	80,310	0.00%	0.00%	61,290	5	1.5倍	208%	—		
8	4478	フリー	東G	2,983	80,320	0.10%	0.18%	61,280	35	1.2倍	260%	✓		
9	3661	エムアップホール	東P	1,516	90,350	0.13%	0.13%	61,270	35	1.2倍	68%	✓		
10	4418	J D S C	東G	1,147	80,280	0.44%	0.23%	61,270	50	2.0倍	41%	✓		

1	ソート	銘柄名	市場	現在値	出来高	1分/3分	6s/36s	出1分間	判定	出1分前	O/U比	傾	コメ	CK
2	6425	ユニバーサルエン	東S	2,424	90,620	0.46%	0.17%	30,250	40	1.7倍	198%	✓		
3	9107	川崎汽船	東P	5,091	110,590	-0.55%	0.22%	30,200	40	1.5倍	45%	✓		
4	4418	J D S C	東G	1,147	80,280	0.44%	0.12%	30,190	40	2.0倍	41%	✓		
5	8750	第一生命H L D G	東P	2,751	70,340	0.11%	0.18%	30,180	50	3.7倍	81%	✓		
6	6753	シャープ	東P	936	70,330	-0.11%	0.47%	30,160	40	2.4倍	123%	✓		
7	9509	北海道電力	東P	676	80,320	-0.67%	0.30%	30,110	35	2.0倍	140%	✓		
8	5884	クラダシ	東G	502	80,280	-1.01%	0.67%	30,090	50	2.0倍	116%	✓		
9	9229	サンウェルズ	東G	2,918	80,290	0.59%	0.16%	30,080	40	3.7倍	136%	✓		
10	5727	東邦チタニウム	東P	2,047	60,320	0.44%	0.21%	20,160	40	2.8倍	250%	✓		

## 4.8 3分前の株価比率の確認

・ザラ場中に赤丸の「現/3分前」のところをクリックすると、「買」の場合3分前株価比率の大きい銘柄からソートして上位31銘柄を表示します。

「売」の場合3分前株価比率の小さい銘柄からソートして上位31銘柄を表示します。

同じところの「通報確認」をクリックすれば、元の通報確認表示に戻ります。

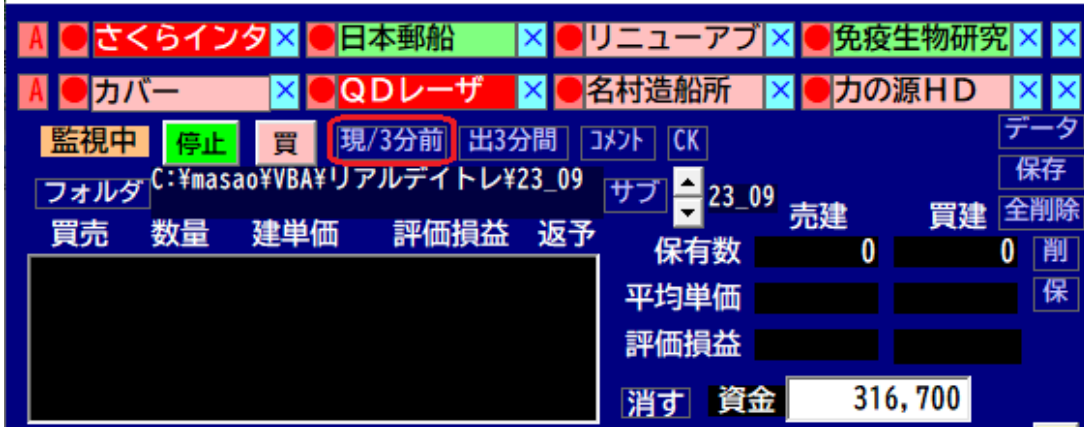

・ザラ場中に1行目のG列「現/3分」のセルをクリックすると、3分前株価比率の大きい銘柄からソートして上位31銘柄を表示します。もう一回同じ所をクリックすると、小さい順にソートして表示します、同じセルを再度クリックすれば、元の表示に戻ります。

1	ソート	銘柄名	市場	現在値	出来高	現/3分	6s/36s	出3分間	判定	出1分前	O/U比	傾	コメ	CK
2	3133	海帆	東G	579	60,250	1.76%	0.34%	41,160	50	41.2倍	69%	/		
3	3911	A i m i n g	東G	401	60,240	1.52%	0.30%	1,000	20	1.0倍	208%	/		
4	9227	マイクロ波化学	東G	1,741	80,310	1.40%	0.06%	21,080	30	21.1倍	180%	/		
5	5253	カバー	東G	2,350	50,190	1.21%	0.18%	11,020	40	11.0倍	145%	/		
6	4448	C H A T W O R K	東G	952	90,480	1.17%	-0.63%	51,330	10	51.3倍	46%	/		
7	7012	川崎重工業	東P	3,803	60,340	1.14%	0.05%	11,010	40	11.0倍	116%	/		
8	6573	アジャイルメディ	東G	1,646	40,150	0.98%	0.17%	21,100	50	21.1倍	106%	/		
9	7256	河西工業	東P	325	60,260	0.93%	-0.06%	31,190	10	31.2倍	155%	/		
10	3661	エムアップホール	東P	1,524	50,120	0.86%	0.13%	11,080	40	11.1倍	68%	/		

1	ソート	銘柄名	市場	現在値	出来高	現/3分	6s/36s	出3分間	判定	出1分前	O/U比	傾	コメ	CK
2	2492	インフォーマット	東P	454	50,220	-2.58%	-0.18%	11,060	-20	11.1倍	73%	\		
3	8016	オンワードホール	東P	511	80,280	-2.11%	-0.34%	61,240	-20	61.2倍	59%	\		
4	3405	クラレ	東P	1,657	90,390	-1.92%	-0.22%	71,350	-30	71.4倍	130%	\		
5	6817	スミダコーポレー	東P	1,633	80,290	-1.63%	-0.20%	41,210	-30	41.2倍	166%	\		
6	2681	ゲオホールディン	東P	2,676	70,250	-1.58%	-0.29%	51,210	-20	51.2倍	74%	\		
7	9509	北海道電力	東P	664	40,130	-1.56%	-0.21%	21,040	-30	21.0倍	140%	\		
8	4169	E N E C H A N G	東G	1,224	70,280	-1.37%	-0.34%	51,210	-30	51.2倍	143%	\		
9	3661	エムアップホール	東P	1,491	70,220	-1.32%	-0.16%	51,200	-20	51.2倍	68%	\		
10	4477	B A S E	東G	378	40,190	-1.31%	-0.11%	21,170	-10	21.2倍	42%	\		

## 5.1 銘柄の読込

- ・CSVファイルから銘柄コードを読み込めます。
  - ① 先頭から1、2、3項目目までに4桁の銘柄コード記述が有れば可能です。
  - ② 通し番号等で4桁No.も想定されるので、使用ファイルで十分確認が必要です。
  - ③ 参考ファイル： 「楽天MS（証券会社）」、「EZ-chart（フリーソフト）」、「株羅針盤（シェアウェア・ソフト）」等のデータ読み込みは可能です。
- ・例、楽天のマーケットスピード2より銘柄データの出力方法  
銘柄セクターより、銘柄編集→エクスポート→すべてのお気に入りにチェックを入れ  
下段のエクスポートをクリックし、ファイル名を入力して出力して下さい。

コード	銘柄名	市場	前日比率	出来高
6400	不二精機	JQ	+21.13%	628,800
6955	FDK	東2	+7.66%	974,900
7448	ジーンズメイト	東1	+7.17%	549,400
6882	三社電機製作所	東2	+3.84%	83,800
4054	日本情報クワイエ	東マ	+3.47%	184,900
6191	エアトリ	東1	+2.27%	175,700

No	コード	銘柄名	市場
1	4015	アララ	東マ
2	2929	ファーマフーズ	東2
3	3604	川味産業	東2
4	6897	ツインバード工業	東2
5	4776	サイボウズ	東1
6	3328	B E E N O S	東1
7	9514	エオン	東1
8	5491	日本金庫	東1
9	6400	不二精機	JQ
10	3562	No. 1	JQ
11	4395	アカート	東マ
12	6538	キャリアインテックス	東1
13	2809	キュービー	東1
14	4565	ソーセイグループ	東マ
15	3891	ニッポン高度紙工業	JQ
16	6955	FDK	東2
17	6104	芝浦機械	東1

No	ページ名	登録銘柄数
<input checked="" type="checkbox"/>	1 お気に入り ページ01	33/100
<input checked="" type="checkbox"/>	2 お気に入り ページ02	34/100
<input checked="" type="checkbox"/>	3 お気に入り ページ03	37/100
<input checked="" type="checkbox"/>	4 お気に入り ページ04	36/100
<input checked="" type="checkbox"/>	5 お気に入り ページ05	34/100
<input checked="" type="checkbox"/>	6 お気に入り ページ06	33/100
<input checked="" type="checkbox"/>	7 お気に入り ページ07	33/100
<input checked="" type="checkbox"/>	8 お気に入り ページ08	32/100
<input type="checkbox"/>	9 お気に入り ページ09	0/100
<input type="checkbox"/>	10 お気に入り ページ10	0/100

## リアルデイトレ Ver.2.08 取説

- ・「銘柄読込」をクリックして、楽天の csv ファイルを指定して読み込んで下さい。  
今までの銘柄はすべて削除し、新規読み込みします。

名前	更新日時	種類	サイズ
meigara.csv	2020/10/29 10:41	XLS Worksheet	7 KB
SBL_20_11_21.csv	2020/11/21 9:26	XLS Worksheet	1 KB
楽天銘柄20_11_19.csv	2020/11/19 7:46	XLS Worksheet	16 KB
楽天銘柄20_11_20.csv	2020/11/20 8:55	XLS Worksheet	16 KB
楽天銘柄20_11_21.csv	2020/11/21 10:02	XLS Worksheet	14 KB
楽天銘柄20_11_23.csv	2020/11/24 7:43	XLS Worksheet	14 KB
楽天銘柄20_11_24.csv	2020/11/25 8:44	XLS Worksheet	16 KB
楽天銘柄20_11_25.csv	2020/11/25 8:44	XLS Worksheet	16 KB
楽天銘柄20_11_26.csv	2020/11/26 7:53	XLS Worksheet	16 KB
楽天銘柄20_11_27.csv	2020/11/27 7:50	XLS Worksheet	16 KB
楽天銘柄20_11_28.csv	2020/11/29 12:18	XLS Worksheet	18 KB
楽天銘柄20_11_30.csv	2020/11/30 7:52	XLS Worksheet	18 KB
楽天銘柄20_12_1.csv	2020/12/01 7:43	XLS Worksheet	19 KB
楽天銘柄20_12_2.csv	2020/12/02 7:58	XLS Worksheet	18 KB
楽天銘柄20_12_3.csv	2020/12/03 7:54	XLS Worksheet	17 KB

同じコードが複数登録されないようにチェックしています。

もし、複数同じコードがある場合は、エラーとコード番号を表示します。

## 5.2 銘柄の追加

- ・銘柄追加をクリックして、ザラ場中でも1銘柄ずつ、最後に追加することが出来ます。

- ・登録したいコード番号を入力して下さい。  
既に登録されているコードを指定した場合は、“同じコードがあります！”とエラー表示します。  
コードが存在しない場合“銘柄取得エラー”と表示します。

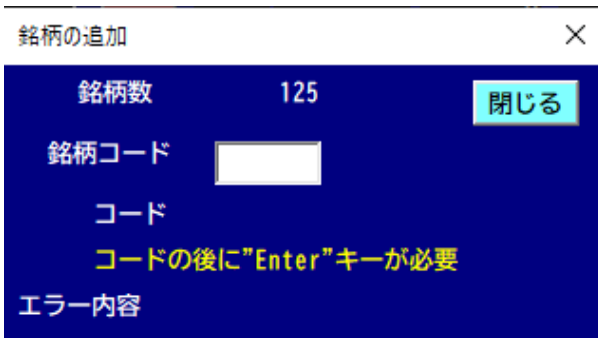

登録に成功すると、下記のように銘柄数がひとつ加算され、コード番号と銘柄名を表示します。

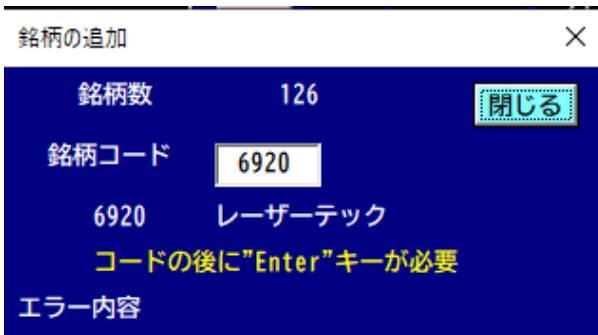

- ・銘柄コードの所にコードを打ち込んで銘柄データになかったら銘柄コードがありませんとエラー表示し、銘柄の追加フォームが開きますので、エンターキーを押すだけで新規登録出来ます。

## 5.3 銘柄の削除

- ・銘柄削除をクリックして、ザラ場中でも1銘柄ずつ、削除することができます。

- ・削除したいコード番号を入力して下さい。

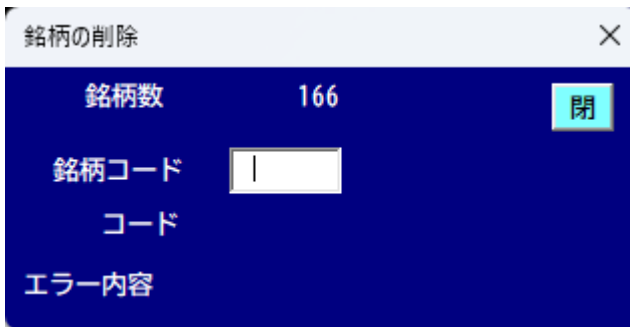

ここで違う銘柄コードを指定する事もできますが、もし銘柄が無い時はエラー表示します。

## 5.4 全銘柄の削除

- 赤丸の「全削除」をクリックするとすべて削除するか聞いてきますので、「はい」をクリックすると全銘柄のデータを削除出来ます。

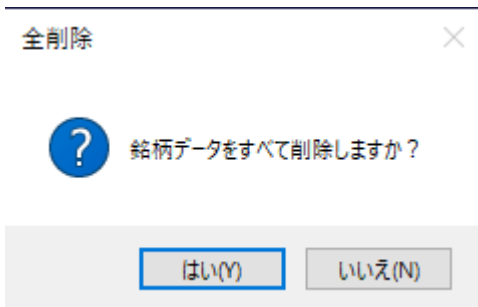

## 5.5 銘柄の保存

- ・「保存」をクリックして、読み込んだ楽天の csv ファイルに上書き保存出来ます。

- ・ファイル名を表示し保存するか確認してきます。

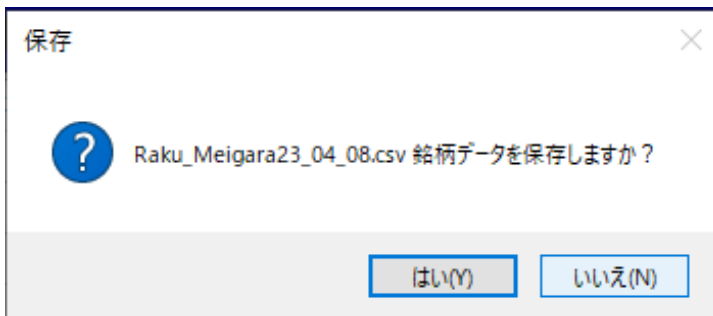

- ・例、楽天のマーケットスピード2より銘柄データの入力方法  
銘柄セレクターより、銘柄編集→インポート→ファイルを選択する

# リアルデイトレ Ver.2.08 取説

- ・ ファイルを選択する

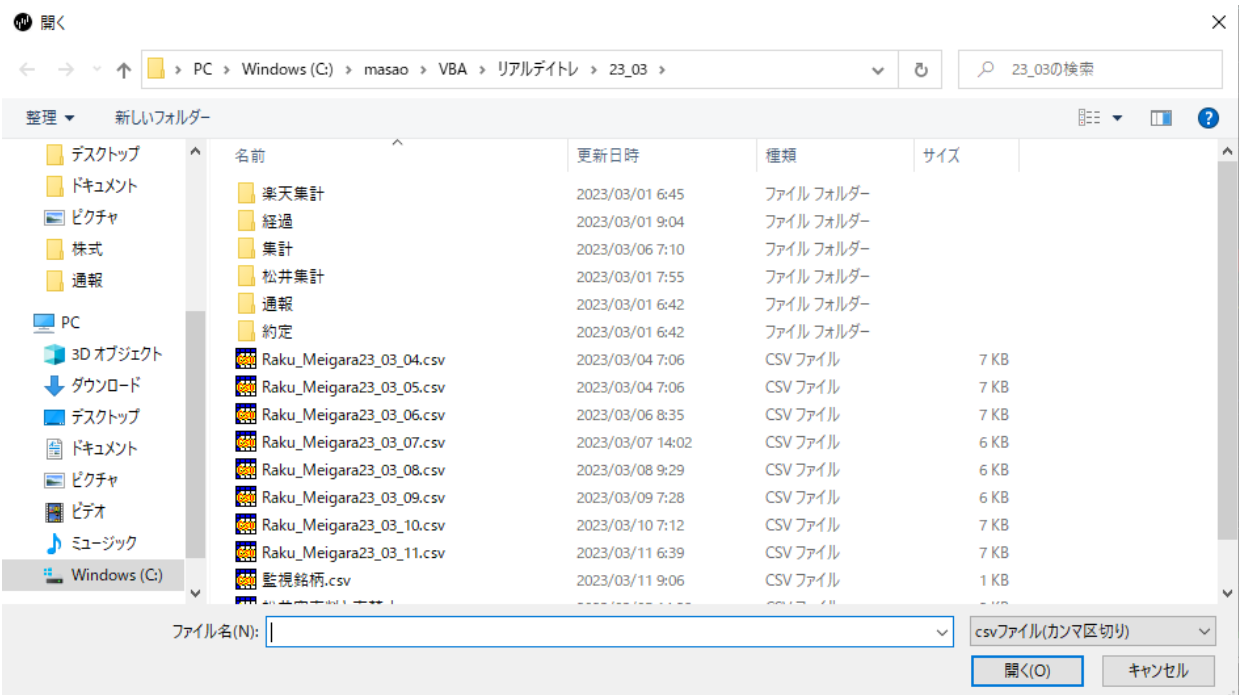

- ・お気に入りページ 01 を選択し「インポート」をクリックします。

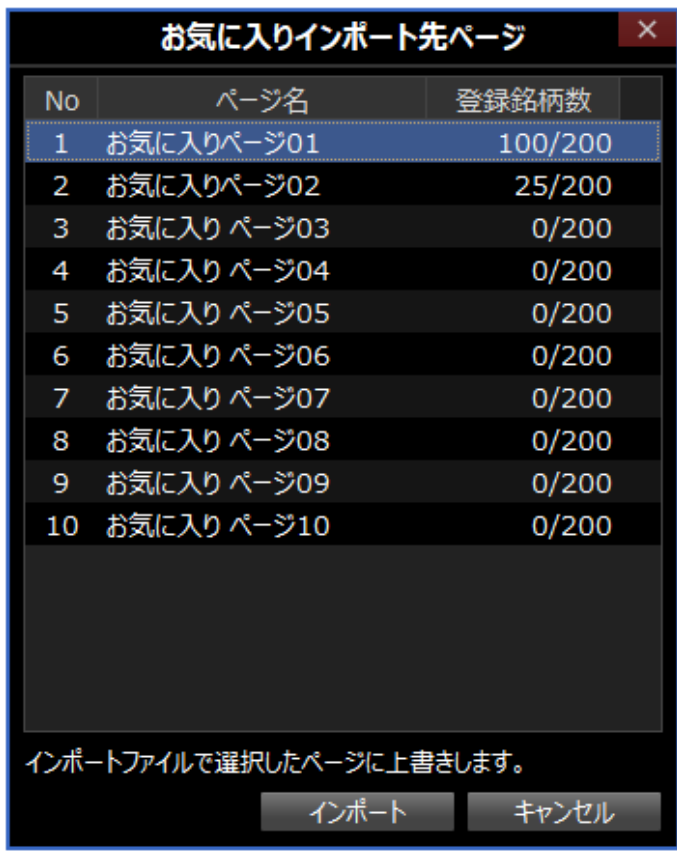

- ・「OK」をクリックします。

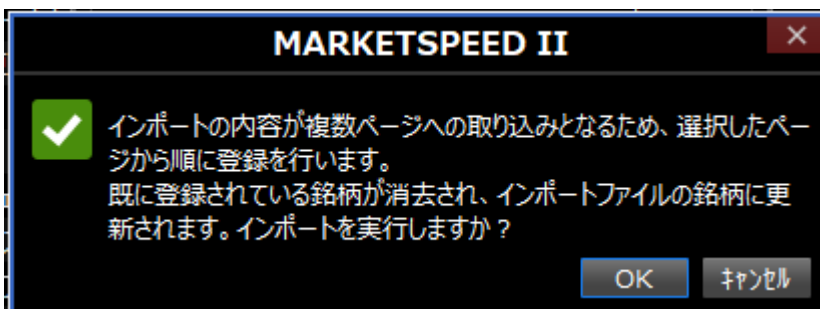

## 5.6 履歴消去

- ・まず昨日の履歴が残っている場合は、履歴消去ボタンをクリックして下さい。

通報履歴のみを消去しますか？と聞いてきますので、通報履歴のみ消去したい場合は「はい」をクリックして下さい。

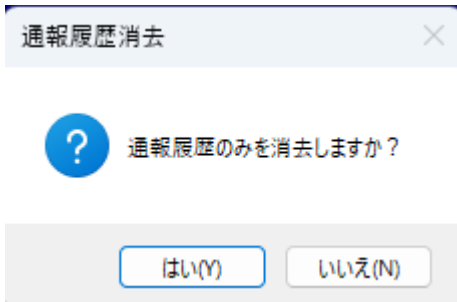

上記「いいえ」を選択すると、次に。約定と通報履歴をすべて消去しますか？と聞いてきますので、消去したい場合は、「はい」をクリックして下さい。

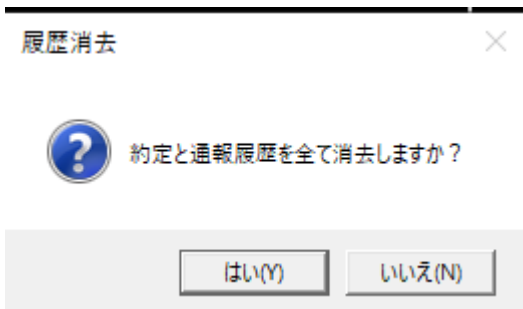

## 5.7 取引準備

- ・取引区分を確認して下さい。「新規」が緑色になっている事。
- ・数量を上下ボタン又は、+100、+200、+500、+1000、CLR のボタンで指定して下さい。
- ・約定単価を成行きで約定したい場合は、「成行約定」にチェックを入れて下さい。  
チェック無しの時は、現在値が約定単価となり少し甘いトレードとなります。
- ・買いと、空売りの両建てもポートしています。
- ・空売りをする場合は、「新規売禁止」のチェックを外して下さい。
- ・特別気配のまま、ストップ高又はストップ安に張り付いた場合決済できないので、右下の特売買禁止のチェックを外して決済して下さい。

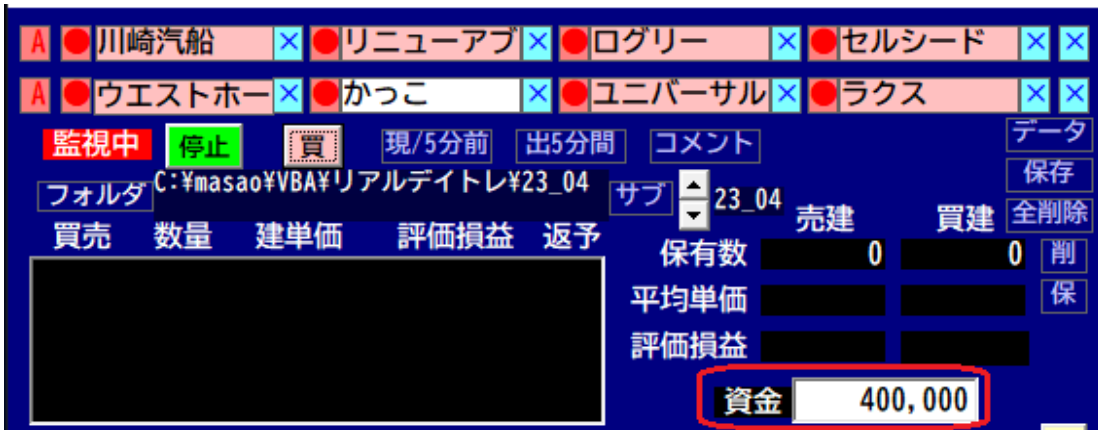

- ・信用取引の場合、資金を 30 万円以上に指定して下さい。その場合 3.3 倍まで賭けられます。
- ・「一日信用」を 2 回クリックすると「現物」となり、資金と同額までしか賭けられません。現物の場合、同じ銘柄に複数回約定した場合、個別の買いの合計が、資金の金額までしか、かけられません。

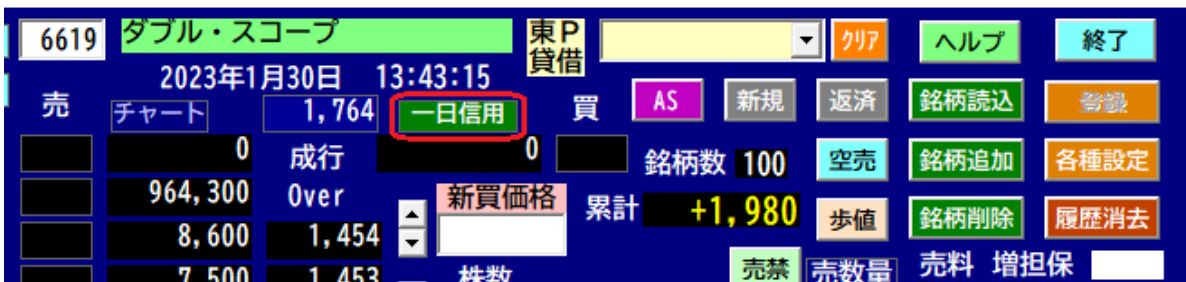

- ・現物の場合、同じ銘柄に複数回約定した場合、個別の買いの合計が、資金の金額までしか、かけられません。

5.8 判定値

- ・「判定値」ボタンを押して各種指数の判定値を設定して下さい。

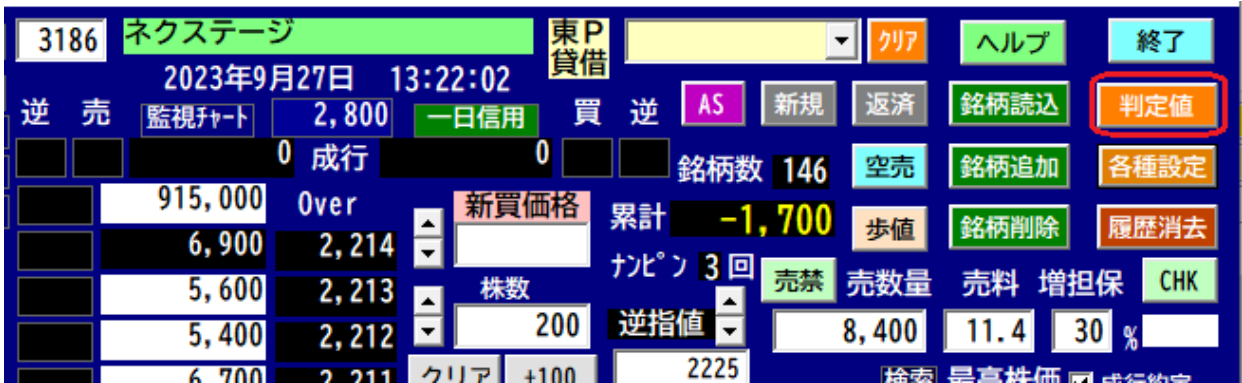

## リアルデイトレ Ver.2.08 取説

○AR1 は一段階目、AR2 は二段階目、AR3 は三段階目の判定値です。

- ・ [6s/36s]は、6s 前までの平均株価が、8～36s 前の平均株価と比べた直近の上昇比率です。
- ・ [現/3分]は、現在の株価が、3分前の株価と比べた上昇比率です。
- ・ [出差1分前]は、出来高の差の1分前と現在の値との倍率です。この値が大きい程買いの強度が強いといえます。
- ・ [出3分間]は、3分間毎の出来高の差です。この値が大きい程買いの強度が強いといえます。
- ・ [Ov/Und]は、板のオーバー数をアンダー数で割った、比率です。この値が小さい程買いの強度が強いといえます。
- ・ [判定値]は、それぞれの指数に重み付けをして評価点を算出したもので、-50～+50点です。表示は現在の選択銘柄の指数を表示しています。
- ・ [通報表示時間]は、シート1に通報表示して保持する時間で、2s単位で2～100sです。
- ・ 「**底値**」の判定は1分/3分が指定マイナス以下で6s/36sの値が指定プラス以上でかつ[出1分間]と[出差1分]が指定以上で、売り買い板の差が3円以内の時**買い**で通報します。
- ・ 「**天井**」の判定は1分/3分が指定プラス以上で6s/36sの値が指定マイナス以下でかつ[出1分間]と[出差1分]が指定以上で、売り買い板の差が3円以内の時**売り**で通報します。

## 5.9 各種設定

- ・「各種設定」ボタンを押して各種の設定をして下さい。

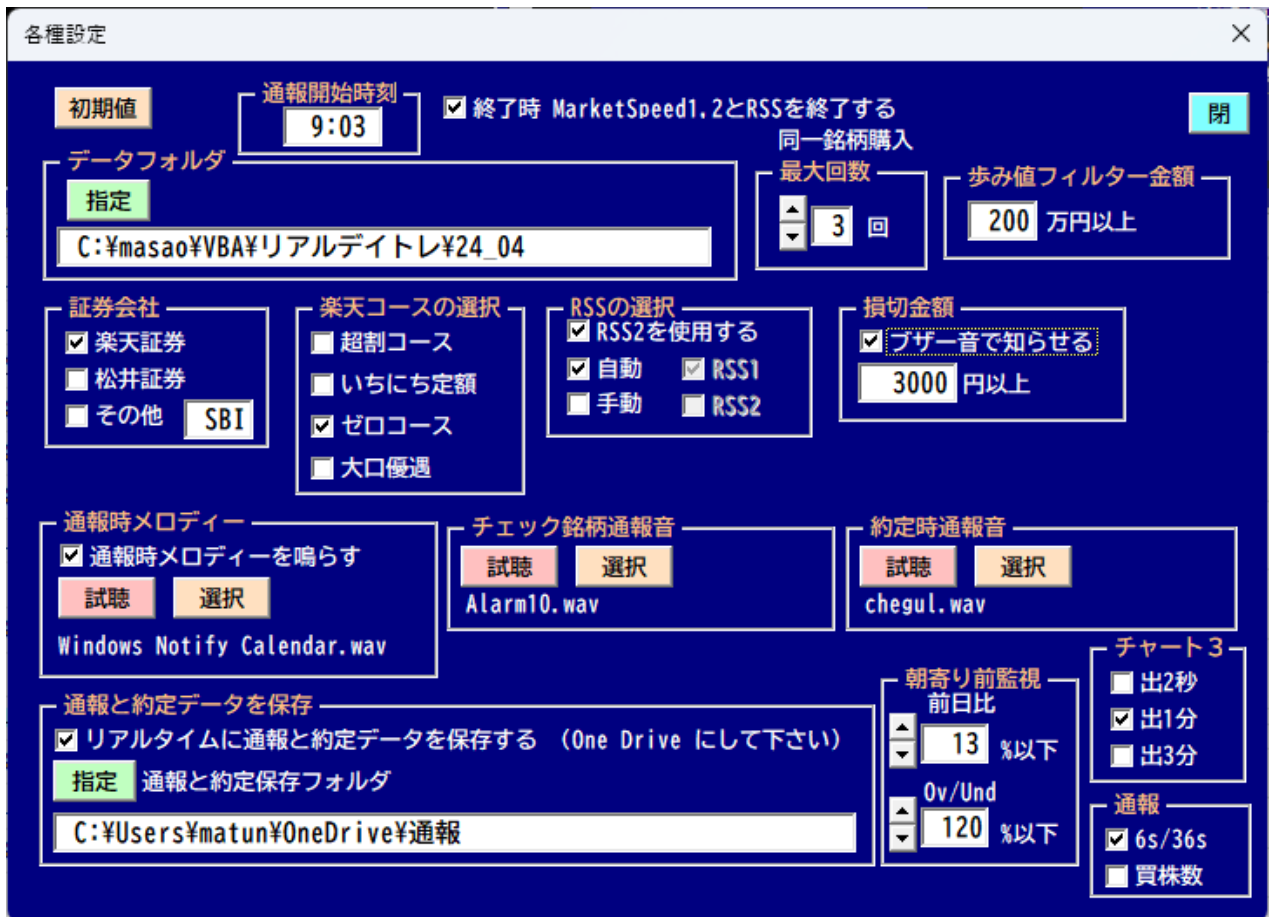
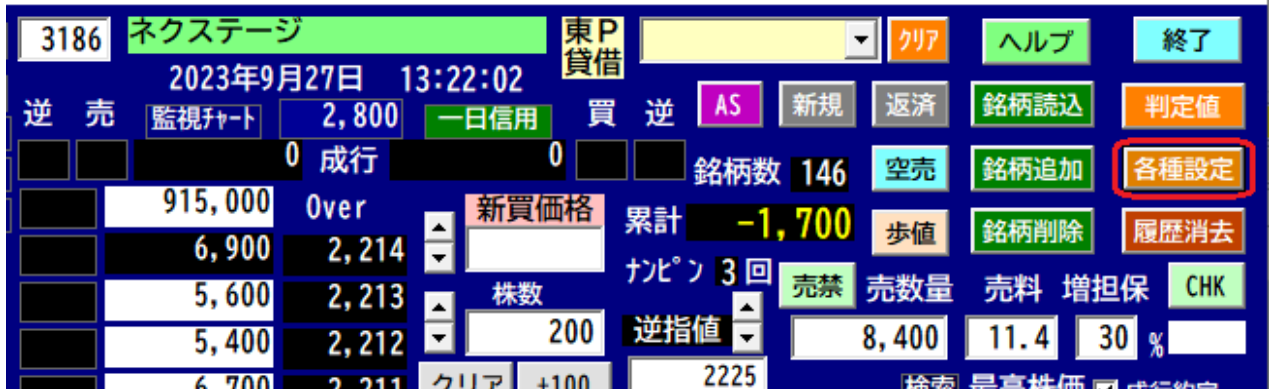

## リアルデイトレ Ver.2.08 取説

- ・ 通報開始時刻の指定が出来ます。初期値は 9:30 です。
- ・ 「終了時 MarketSpeed1,2 と RSS を終了する」にを入れておくと Excel 終了時同時に MarketSpeed1,2 と RSS を終了します。
- ・ [データフォルダ]銘柄読込で開くフォルダを指定出来ます。
- ・ 同一銘柄購入最大回数の指定（1～5）が出来ます。初期値は 3 回です。
- ・ 歩み値フィルタの金額の指定が出来ます。初期値は 200 万円です。

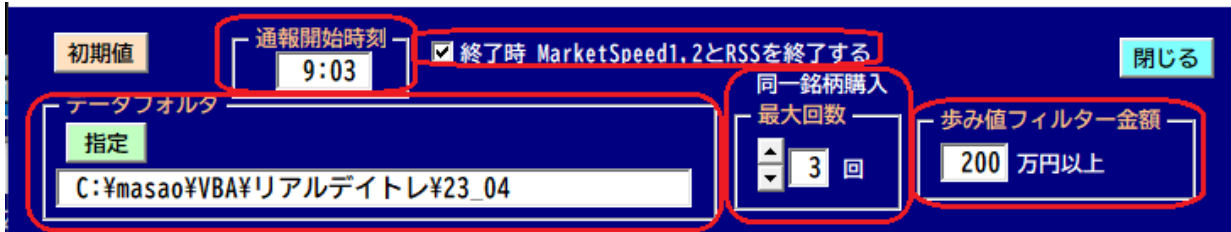

- ・ [証券会社]で空売り禁止と空売り料の保存と呼び出しをする証券会社名を指定出来ます。
- ・ 楽天コースの設定  
楽天証券の場合、ゼロコース、超割コース又は一日定額の選択をして下さい。  
大口優遇の場合はチェックを入れて下さい。
- ・ MarketSpeed2 の RSS2 を使う場合はを入れて下さい。
- ・ メイン RSS と板 RSS で MarketSpeed2 の RSS2 を使うか MarketSpeed の RSS1 を使うかの指定が出来ます。
- ・ 指定損切金額以上になると、メインフォームの右下に「至急損切して下さい！」とお知らせします。  
ブザー音で知らせるにチェックを入れると、損切金額以上になると、ブザー音でお知らせします。

- ・ [通報時メロディーを鳴らす]にを入れておくと、通報時メロディ及びエラーの時、音でお知らせします。
- ・ チェック銘柄{CHK}の通報の時の音を指定出来ます。
- ・ 約定時の音を指定出来ます。

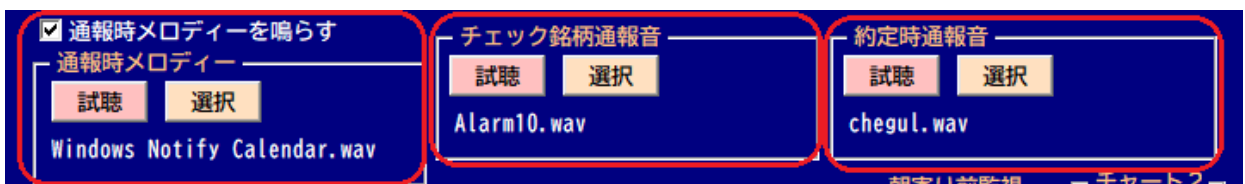

## リアルデイトレ Ver.2.08 取説

- ・ [通報と約定保存フォルダ] にリアルタイムに通報と約定履歴を保存します。  
ネットワークドライブの One Drive のフォルダを指定すれば、外出先でもスマホ等で確認する事が可能です。  
通報履歴を AR\_Data.csv に、約定履歴を SDT\_Data.csv に保存します。
- ・ 朝寄り前、監視銘柄の自動セットの [前日比] と [Ov/Und] の条件を設定します。
- ・ チャートの上から 3 番目の表示を [出 2 秒]、[出 1 分]、[出 3 分] にするか選択出来ます。
- ・ [通報リストボックス] は、メインフォームの左下側の通報リストボックスの最後の行に表示する項目を「6s/36s」にするか、買株数（買い可能株数）にするかの選択です。

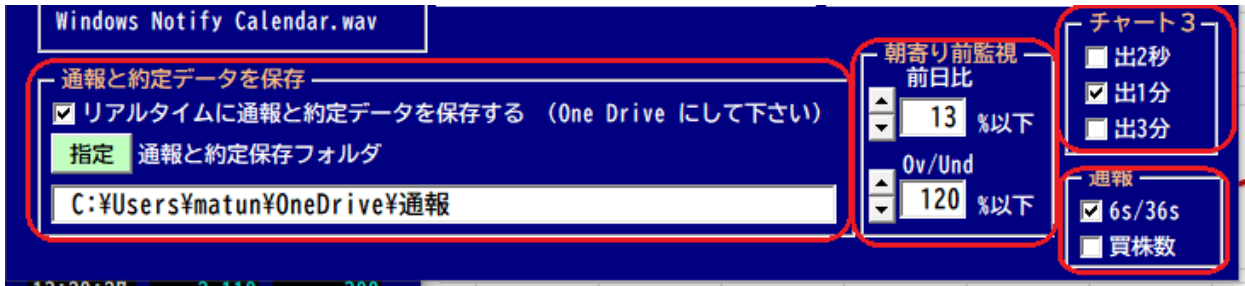

AR\_Data.csv (通報履歴)

	A	B	C	D	E	F	G	H	I	J	K	L	M	N
1	4/10/2022													
2	売買	通報時刻	コード	銘柄名	市場	現在値	出来高	9s/39s	現/3分	出3分間	判定	出1分半	O/U比	傾
3	↑	7:55:08	7988	ニフコ	東P	2,580	502,627	0.19%	1.45%	17,227	35	1.8倍	83%	/
4	↑	8:04:22	2484	出前館	東S	696	1,543,891	0.14%	1.75%	37,986	25	1.4倍	87%	/
5	↑	8:04:22	4004	昭和電工	東P	2,381	1,656,295	0.25%	1.32%	34,327	35	3.5倍	48%	/
6	↑	8:04:41	6770	アルプスフ	東P	1,191	1,874,406	0.34%	2.14%	33,344	35	1.6倍	212%	/
7	↑	8:04:43	4176	ココナラ	東G	1,000	2,184,196	0.20%	2.56%	36,737	45	1.2倍	0%	/
8	↑	8:04:43	7747	朝日インテ	東P	2,688	2,328,088	0.19%	1.66%	39,129	35	3.4倍	101%	/

SDT\_Data.csv(約定履歴)

2022年2月5日							
コード	売買	時間	価格	数量	損益	累計	
						-205	
5423	東京製鐵						
	新	買	10:52	1,175	100		
	返	売	10:53	1,173	100	-205	

## 5.10 キーバッファ取り込み

- ・通報銘柄をクリックすると、キーバッファに取り込み、松井証券の板発注又は、楽天証券の板発注の時、コード番号を入力しなくても、マウスをコード番号の所に持っていき、右ボタンで貼り付けを選択し、エンターするだけですばやく、銘柄コードを設定することが出来ます。
- ・メインフォームの左上の約定履歴のリストボックスで、コード番号及び約定履歴の行でクリックすると、その銘柄を選択しキーバッファに取り込みます。

リアルデイトレ 正式版 Ver. 1.05

コード	銘柄名	約定時刻	価格	株数	08/03 損益
2160	ジーエヌアイグル	新買 10:00	1,702	100	
		返売 10:00	1,703	100	92
3659	ネクソン	新売 10:55	2,115	100	
		返買 11:00	2,114	100	90

- ・メインフォームの左下の通報履歴のリストボックスの、各行でクリックすると、その銘柄を選択しキーバッファに取り込みます。

松井証券（ネットストック・ハイスピード）

楽天証券（マーケットスピード2）

ネットストック・ハイスピード

5.1.1 評価損益

- ・ 買い又は売りのボタンを押すと、その時の評価損益を左上のリストボックスに表示します。同一銘柄購入回数の最大値は5回迄です。初期値は3回です。

買売	数量	建単価	評価損益	返予
買	100	3,905	-1,500	
買	100	3,905	-1,500	

Below this, a larger table shows the transaction history for 'マイクロアド':

コード	銘柄名	約定時刻	価格	株数	05/05 損益	自
4334	ユークス	新買	8:22	1,860	100	
		新売	8:22	1,855	100	
		返買	8:22	1,845	100	910
		返売	8:23	1,831	100	-2,900
9553	マイクロアド	新買	10:07	3,905	100	
		新買	10:07	3,905	100	

- ・ 返済する場合は、「AS」の場合はそのまま、もしくは「返済」ボタンをクリックし、数量を指定し、売りの下の成行きをクリックして下さい。左に約定履歴を表示し、損益の一日累計を更新します。

買売	数量	建単価	評価損益	返予
買	100	1,722	-900	

Below this, a larger table shows the transaction history for 'ispace':

コード	銘柄名	約定時刻	価格	株数	06/17 損益	自
9348	ispace	新買	09:53	1,722	100	
		新買	09:53	1,722	100	
		返売	09:54	1,713	100	-900
		返売	09:54	1,713	100	-900
		新買	09:54	1,722	100	

5.1.2 モニター表示

- ・ 2画面が推奨です。

左側のモニターの左側の上にリアルデイトレのメインフォーム、下側にシート1を表示しています。左側のモニターの左下には出来高フィルター付き歩み値を表示しています。右端が武蔵の板です。

MarketSpeed2 の赤丸のところをクリックすると、本日の約定データを csv で出力します。

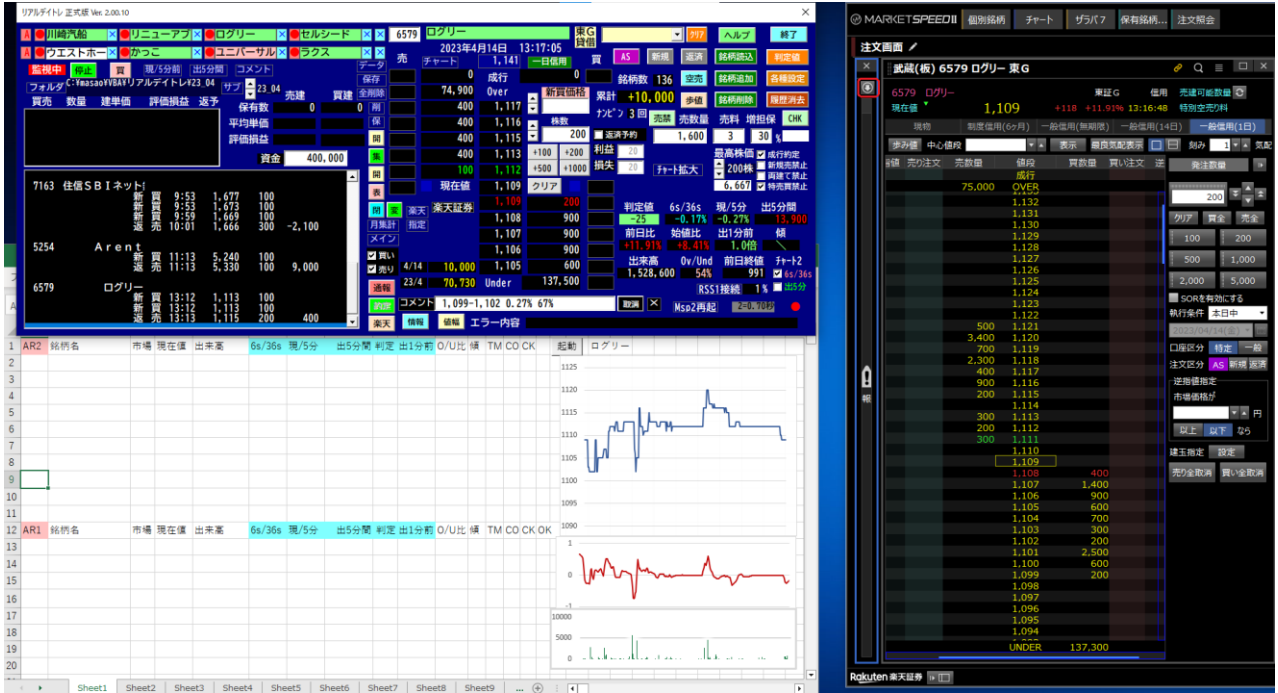

右側のモニターは、5分足チャート、日足チャートと銘柄セレクターを表示しています。

## 6.1 通報表示

- ・左下のリストボックスは、「通報」、「約定」、「楽天」／「松井」の3種類を表示します。リストボックスの右横のボタンで選択出来ます。
- ・「通報」をクリックすると、「買い」「売り」「底値」「天井」のチェックされた項目をリスト表示します。
- ・通報は 9:03 より開始します。

**	23/09/01	通報時刻	コード	銘柄名	市場	現値	判定	6s/36s
^		9:02:02	3133	海帆	東G	536	0	-0.79%
^		9:02:12	4168	ヤプリ	東G	1,691	-20	-0.74%
^		9:02:20	4657	環境管理センター	東S	734	0	-0.68%
v		9:02:40	3911	Aiming	東G	397	35	0.78%
^		9:02:56	4180	APIERGRO	東P	1,779	0	-0.92%
^		9:04:29	5884	クラダシ	東S	518	-35	-1.18%
^		9:04:49	2788	アップルインターナ	東G	526	10	-0.50%
v		9:07:33	2936	ベースフード	東G	629	-20	-0.22%
v		9:07:52	9522	リニューアブル・ジ	東G	1,045	20	0.64%
↑		9:08:05	4657	環境管理センター	東S	746	50	0.56%
^		9:08:37	3133	海帆	東G	539	-25	-0.61%
v		9:14:18	7256	河西工業	東P	332	20	0.57%
v		9:16:45	4594	ブライトパス・パイ	東G	131	15	0.61%
^		9:30:50	5587	インバウンドPE	東G	2,510	-20	-0.60%

右側のコントロールパネル:

- 開
- 表
- 閉
- メイン
- 買い
- 売り
- 通報
- 約定
- 楽天

- ・「開」をクリックすると選択ダイアログが開き以前のファイルを選択後、左にリスト表示します。

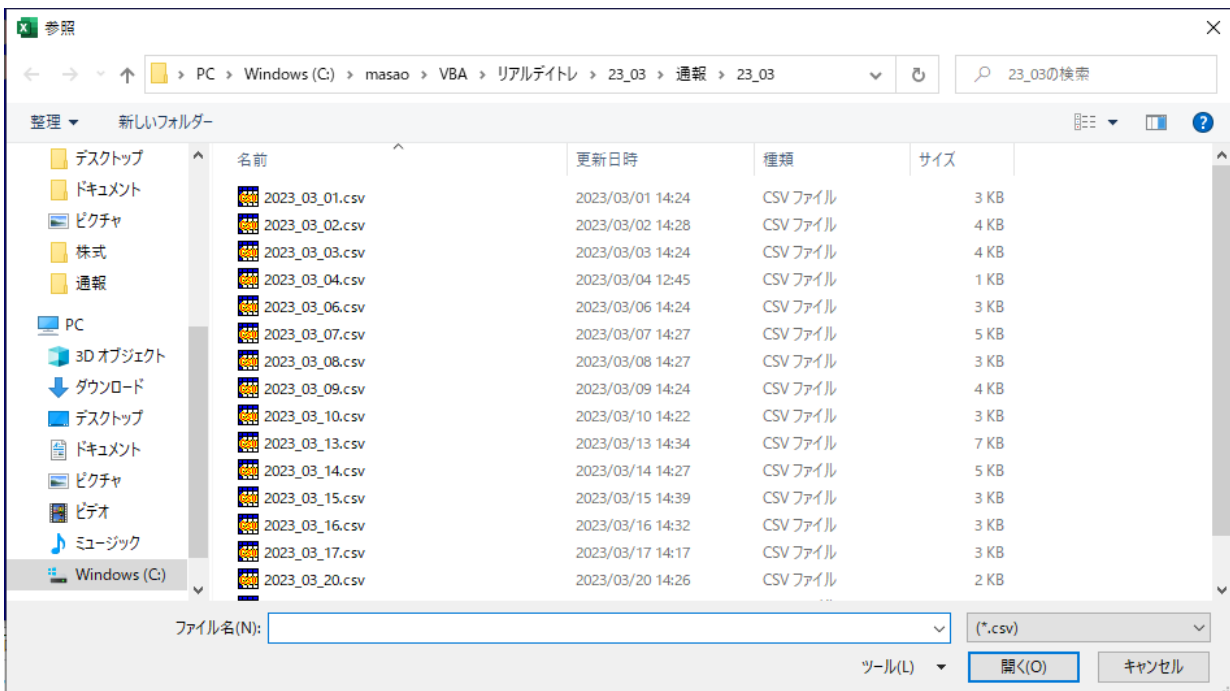

## 6.2 経過表示

- ・通報履歴の銘柄の所をクリックすると、下のシートに通報前の10分間と通報後の10分間の株価の推移を表示します。
- ・通報の下のグラフ上の空白と空白の間が最終判断の「AR3」の期間です。
- ・メインに戻す場合は左上の「メイン」をクリックして下さい。

- ・「表」のボタンを押すと下のシートに詳細表示します。

1	2023/9/5													
2	売買	通報時刻	コード	銘柄名	市場	現在値	出来高	1分/3分	6s/36s	出1分間	判定	出1分前	O/U比	傾
3	▼	9:02:16	9522	リニューアブル・ジャパン	東G	1,093	143,400	-1.24%	0.77%	30,000	45	1.9倍	84%	／
4	▼	9:02:48	4385	メルカリ	東P	3,265	1,235,900	-1.11%	0.73%	289,800	35	1.6倍	182%	／
5	↑	9:33:03	3133	海帆	東G	620	2,860,700	2.65%	0.58%	240,600	40	3.0倍	134%	／

- ・「閉」をクリックすると、表示を削除するか選択後実行します。

## 6.3 約定表示

- 「約定」をクリックすると、シミュレーションの約定リストを左のリストボックスに表示します。

- 「開」をクリックすると、選択ダイアログを開き以前のファイルを選択後、左のリストボックスに表示します。

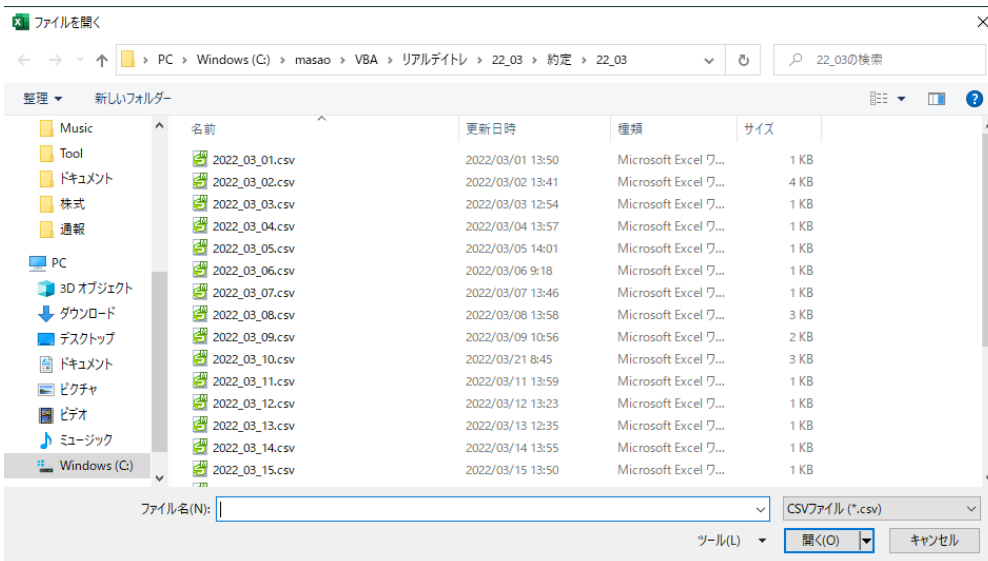

リアルデイトレ Ver.2.08 取説

- ・さらに下のシートに時系列の約定データを詳細表示します。

	A	B	C	D	E	F	G	H	I
1	2023年4月6日								月集計
2	コード	売買	時間	価格	数量	損益	累計		
3								3,600	
4	7692	アースインフィニティ							
5		新買	9:05	1,770	100				
6		返売	9:06	1,771	100	100			
7									
8		新買	9:06	1,777	100				
9		返売	9:06	1,785	100	800			
10									
11	7793	イメージ・マジック							
12		新買	9:07	1,926	100				
13		返売	9:07	1,905	100	-2,100			
14									
15		新買	9:07	1,922	100				
16		返売	9:08	1,944	100	2,200			
17									
18		新買	9:09	1,957	100				

- ・I列に約定の反省点をコメントとして記入出来ます。
- ・H列をクリックすると、もしもその時にナンピンせずにロスカットした場合の、損失金額を計算し表示します。

	A	B	C	D	E	F	G	H	I
1	2023年3月24日								
2	コード	売買	時間	価格	数量	損益	累計		
3								32,700	
4	7119	ハルメクホールディングス							
5		新買	9:18	2,644	100			昨日のIPO今日も値動きが激しい。	
6		新買	9:20	2,622	100				
7		新買	9:21	2,596	100			-7400	
8		新買	9:22	2,570	100				
9		返売	9:23	2,614	400	2,400			

- ・赤丸の「集」をクリックすると、銘柄別集計データを、下のシートに表示します。

- ・銘柄別集計表示。

	A	B	C	D	E	F	G	H
1	2023年3月24日							
2	コード	売買	時間	価格	数量	損益	累計	
3							32,700	
4								
5	利益						33,500	
6	損失						-800	
7								
8	7119	ハルメクホールディングス				18,100		
9	9254	ラバブルマーケティング				14,600		
10								
11	7119	ハルメクホールディングス						
12		新 買	9:18	2,644	100			
13		新 買	9:20	2,622	100			

- ・I列の1行目の月集計をクリックすると月集計を表示します。
- ・日付の行をクリックするとその日の約定データを表示します。

1	月日	曜日	小計	累計
2	2023年4月			50,730
3	4月03日	月	27,500	
4	4月04日	火	6,800	
5	4月05日	水	5,330	
6	4月06日	木	3,600	
7	4月07日	金	6,600	
8	4月12日	水	3,900	
9	4月13日	木	7,400	
10	4月14日	金	10,000	
11	4月16日	日	-6,000	
12	4月19日	水	700	
13	4月21日	金	-15,100	
14				

- ・「閉」をクリックすると、約定を削除するか選択後実行します。

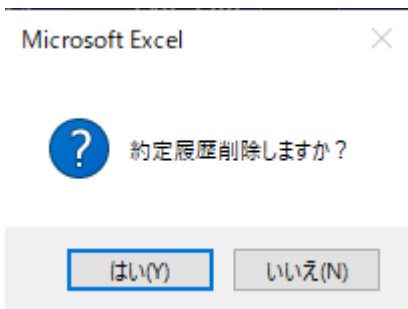

## 6.4 楽天・松井約定表示

- ・「楽天」/「松井」をクリックすると、実際のトレードをリスト表示します。

- ・「開」をクリックすると選択ダイアログが開き以前のファイルを選択表示出来ます。

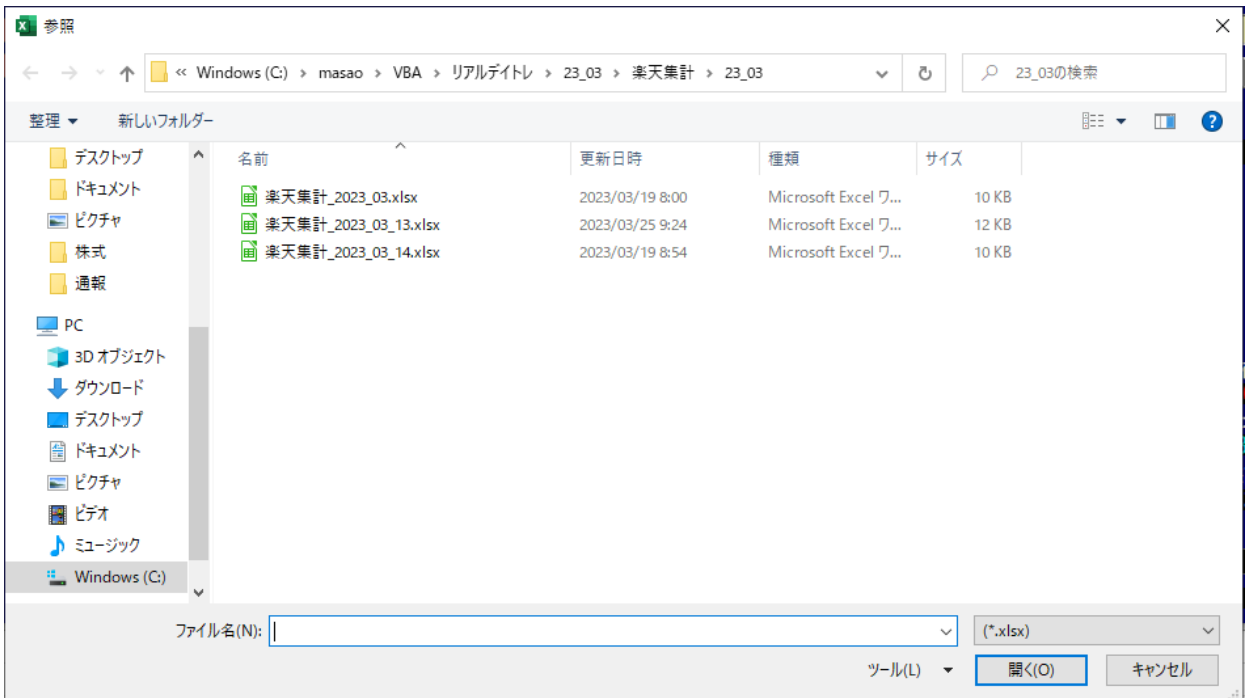

- ・「集計」で銘柄別で詳細表示されます。

2021年12月16日		銘柄別						
コード	売買	時間	単価	数量	損益	累計	松井	
						9,127		
	利益					11,062		
	損失					-1,935		
4416	トゥルーD					1,469		
6554	エスユーエス					6,257		
4415	ブロードE					-724		
7383	ネットプロ					2,851		
4591	リボミック					296		
2158	フロンテオ					-1,022		
4416	トゥルーD							
	新買	09:03	2254	100				
	返売	09:03	2259	100	489			
	新買	09:04	2260	100				
	返売	09:04	2265	100	489			
	新買	09:51	2004	100				
	返売	09:51	2009	100	491			

- ・「閉」をクリックすると、表示を削除するか選択後実行します。

Microsoft Excel

率天約定履歴削除しますか？

はい(Y)

いいえ(N)

## 6.5 データフォルダとサブフォルダの指定

- データフォルダの表示と、スピンドットでサブフォルダの年月をアップダウン出来ます。

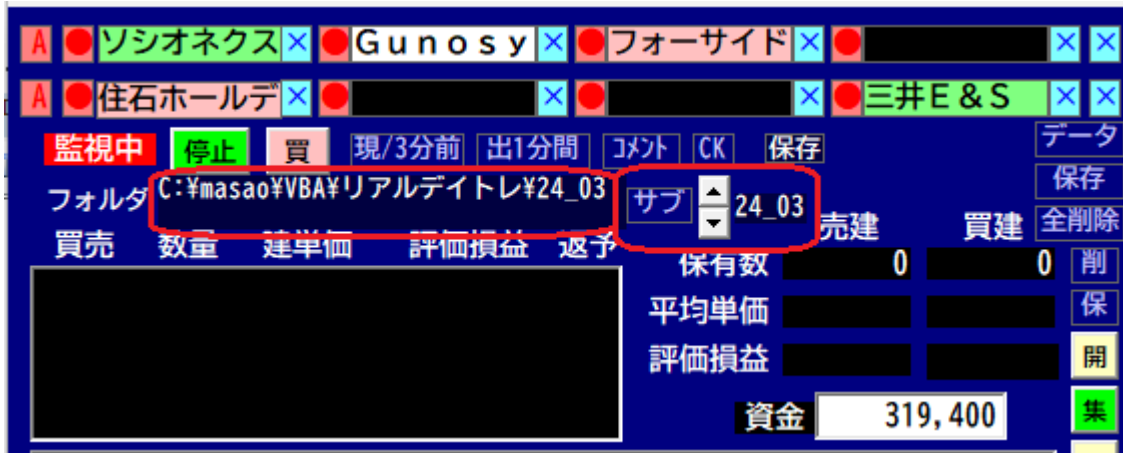

## 6.6 歩み値表示

・メインフォームより「歩値」をクリックして下さい。

3186 ネクステージ 東P 貸借 クリア ヘルプ 終了  
 2023年9月27日 13:22:02  
 逆売 監視チャート 2,800 一日信用 買逆 AS 新規 返済 銘柄読込 判定値  
 0 成行 0 銘柄数 146 空売 銘柄追加 各種設定  
 915,000 Over 新買価格 累計 -1,700 歩値 銘柄削除 履歴消去  
 6,900 2,214 株数 ナンポン 3回 売禁 売数量 売料 増担保 CHK  
 5,600 2,213 200 逆指値 8,400 11.4 30 %  
 5,400 2,212 2225  
 6,700 2,211 クリア +100

歩み値

出来高フィルタ 2100 株以上 銘柄 カラー 閉

時刻	約定値	出来高	時刻	約定値	出来高
15:00:00	717	46,600	15:00:00	717	46,600
14:58:45	717	2,500	14:58:45	717	2,500
14:58:45	717	2,700	14:58:45	717	1,000
14:58:45	717	2,200	14:58:45	717	100
14:58:45	717	3,300	14:58:45	717	200
14:58:45	717	3,600	14:58:45	717	100
14:58:45	717	2,200	14:58:45	717	2,700
14:58:45	717	20,000	14:58:45	717	2,200
14:58:45	715	2,700	14:58:45	717	3,300
14:58:13	713	3,500	14:58:45	717	1,100
14:58:07	713	2,200	14:58:45	717	3,600
14:57:16	710	3,600	14:58:45	717	200
14:56:33	710	3,000	14:58:45	717	2,200
14:56:15	708	2,700	14:58:45	717	20,000
			14:58:45	716	900
			14:58:45	716	1,800
			14:58:45	715	2,700
			14:58:43	714	1,100
			14:58:43	714	1,100
			14:58:42	714	1,500
			14:58:40	713	200
			14:58:39	713	100
			14:58:39	713	100
			14:58:39	713	100
			14:58:39	713	400
			14:58:39	713	100
			14:58:39	713	100
			14:58:38	712	100
			14:58:38	713	100
			14:58:37	713	100
			14:58:36	713	100
			14:58:35	713	100
			14:58:35	713	200
			14:58:32	712	1,000
			14:58:32	713	100
			14:58:31	713	100
			14:58:31	713	1,500
			14:58:30	713	100
			14:58:30	713	200
			14:58:30	713	200
			14:58:30	712	100
			14:58:29	712	100
			14:58:28	713	100
			14:58:27	713	100
			14:58:26	712	100

・右側にノーマルな歩み値、左側に出来高フィルター付きの歩み値を表示します。

- ・ 出来高フィルターのは、各種設定から歩み値フィルター金額で指定出来ます。  
デフォルトは 200 万円です。
- ・ 大口投資家の動向を簡単に把握出来ます。

各種設定

初期値 通報開始時刻   終了時 MarketSpeed1,2とRSSを終了する 閉じる

データフォルダ  最大回数  回 歩み値フィルター金額  万円以上

証券会社  楽天証券  松井証券  その他  楽天コースの選択  超割コース  いちにち定額  大口優遇 RSSの選択  RSS2を使用する  自動  手動  RSS1  RSS2

通報時メロディー  通報時メロディーを鳴らす  試聴 選択

チェック銘柄通報音  試聴 選択

約定時通報音  試聴 選択

通報と約定データを保存  リアルタイムに通報と約定データを保存する (One Drive にして下さい)  指定 通報と約定保存フォルダ

朝寄り前監視 前日比  %以下 0v/Und  %以下

チャート3  出2秒  出1分  出3分

通報  6s/36s  買株数

### 6.7 監視銘柄のチャート表示

- ・メインフォームより「監視チャート」をクリックして下さい。

メインフォームの下に監視銘柄の10分間の株価チャートを表示します。

チャートの銘柄名をクリックするだけで、選択しコード番号をキーバッファに取り込みます。

- ・銘柄の横には5分間の出来高差を表示しています。株価チャートの更新速度は2sです。

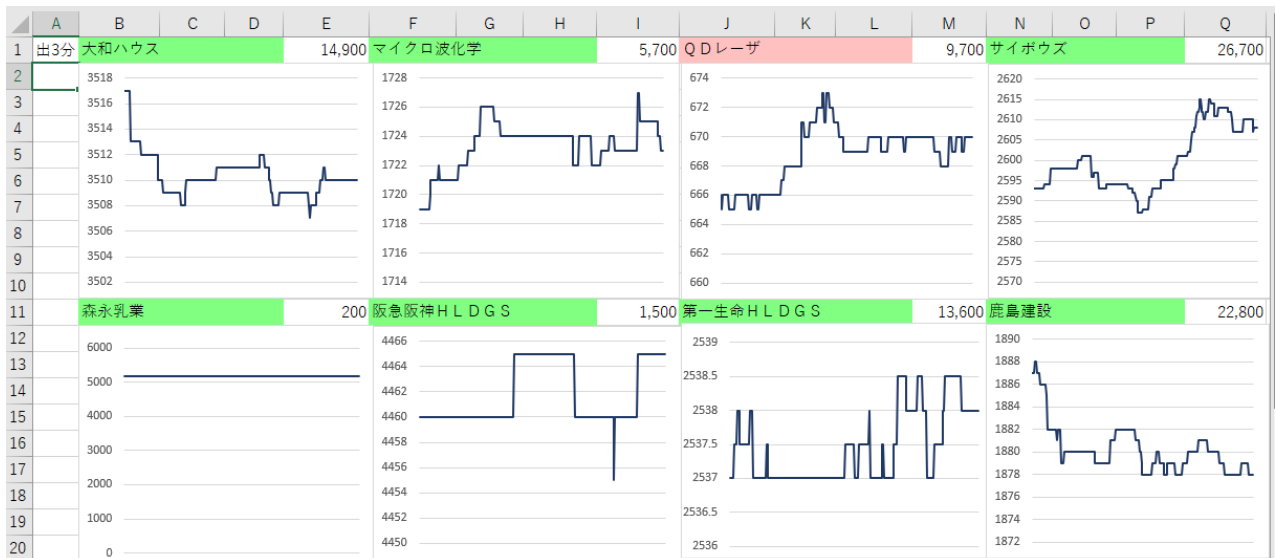

## リアルデイトレ Ver.2.08 取説

- ・チャート表示の左上の「出3分」をクリックすると「出1分」になり各銘柄の右横に出来高1分間の表示が変わります。もう一度同じ左上の「出1分」をクリックすると「出3分」に戻ります。

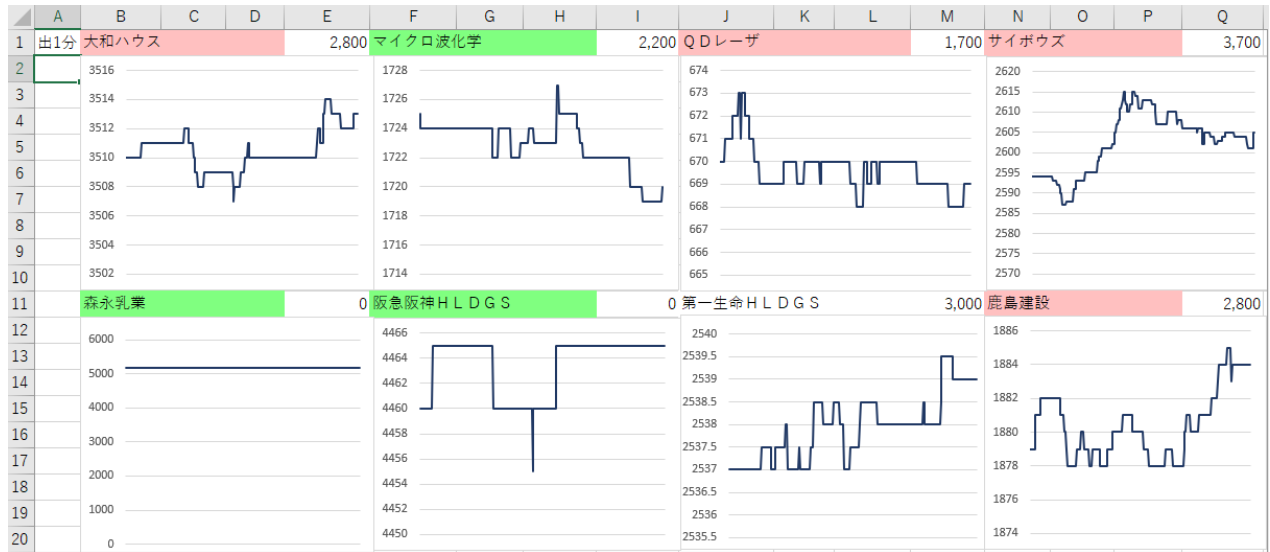

### 6.8 チャート拡大表示

・赤丸の「チャート拡大」をクリックすると、チャートを拡大表示すると共に、左下に歩み値を表示します。

3186 ネクステージ 東P 貸借 クリア ヘルプ 終了

2023年9月27日 13:26:12

逆売 メイン 2,800 一日信用 買逆 AS 新規 返済 銘柄読込 判定値

0 成行 0 銘柄数 146 空売 銘柄追加 各種設定

866,400 Over 新買価格 累計 -1,700 歩値 銘柄削除 履歴消去

5,400 2,210 ナビオン 3回 売禁 売数量 売料 増担保 CHK

10,000 2,209 株数 200 逆指値 2225 8,400 11.4 30%

5,600 2,208 クリア +100 検索 最高株価  成行約定

4,300 2,207 +200 +500 以上 以下 200株  新規売禁止

300 2,206 +1000 以下 5,362  両建て禁止

現在値 2,206  特売買禁止

チャート拡大

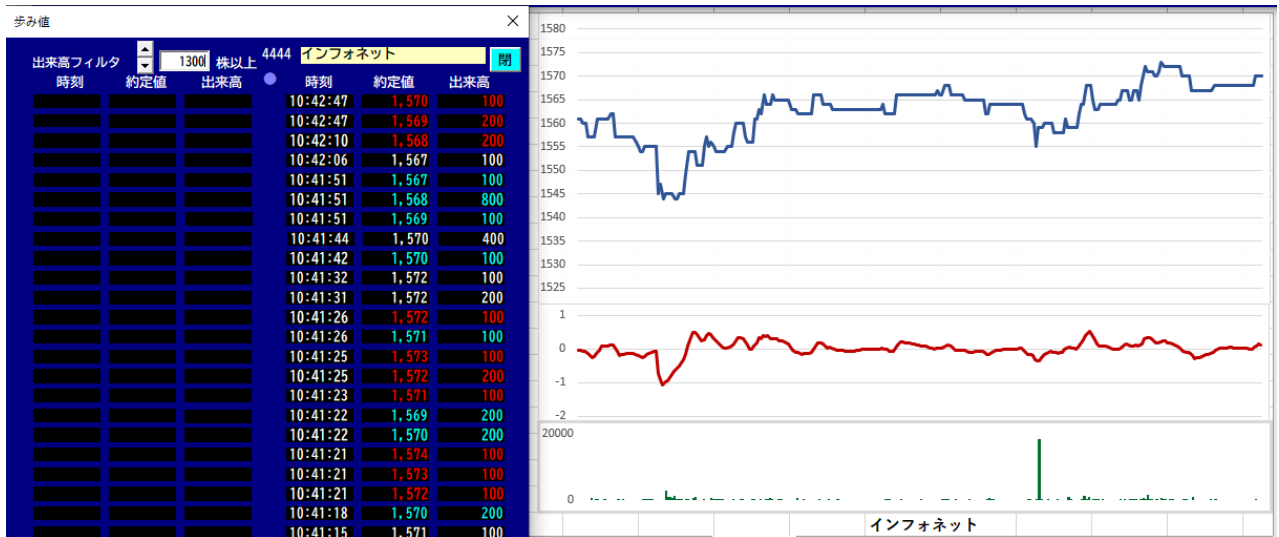

## 7.1 シート1表示

- ・「終了」ボタンを押した場合メインフォームを終了します。再度メインフォームを表示したい時は、シート1の「起動」ボタンを押すとメインフォームを表示します。

リアルデイトレ Ver.2.08 取説

- ・PM3時以降又は8時より前の時に、赤丸の「価格×出」をクリックするか、F列「買/前日」をクリックすると、シート1の2行目から昇順でソートし「F」列に価格×出来高/1000の値を表示します。

もう一度同じところをクリックすると元に戻ります。

出来高の少なくなった銘柄を検索し削除するのにご使用下さい。

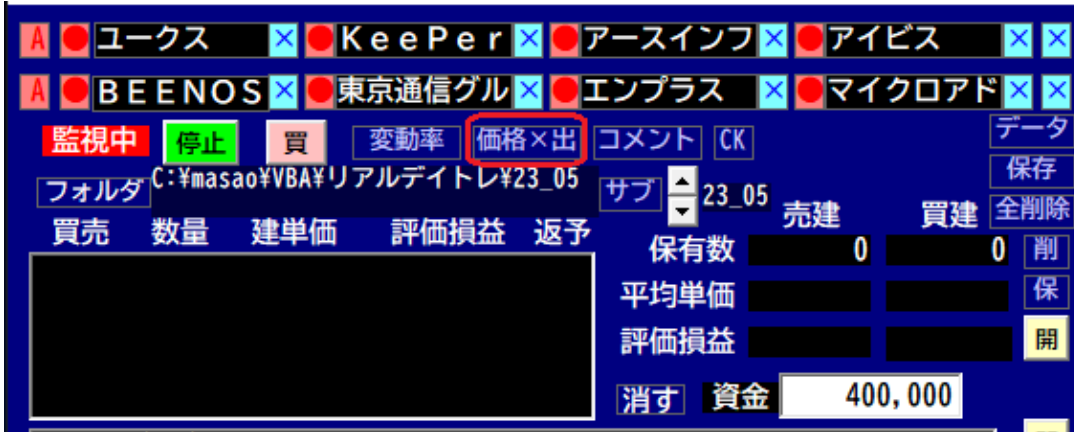

- ・G列の「削除」の銘柄の行をクリックすると、その銘柄を簡単に削除出来ます。

	A	B	C	D	E	F	G
1	Code	銘柄名	市場	前終値	出来高	価格×出	削除
2	6810	マクセル	東P	0	0	0	
3	5131	リンカーズ	東G	298	254,200	75,752	
4	6775	T Bグループ	東S	242	371,200	89,830	
5	7898	ウッドワン	東S	1,275	78,000	99,450	
6	7271	安永	東P	1,071	96,200	103,030	
7	4192	スパイダープラス	東G	534	203,200	108,509	
8	6200	インソース	東P	1,340	104,000	139,360	
9	3387	クリエイト・レス	東P	1,015	141,600	143,724	
10	8068	菱洋エレクトロ	東P	2,420	61,700	149,314	
11	4552	J C Rファーマ	東P	1,480	102,500	151,700	
12	4481	ベース	東P	5,170	30,000	155,100	
13	6898	トミタ電機	東S	3295	47800	157,501	
14	4884	クリングルファー	東G	987	160500	158,414	
15	3904	カヤック	東G	1008	168000	169,344	
16	6387	サムコ	東P	4045	43600	176,362	
17	3992	ニーズウェル	東P	1035	171300	177,296	
18	4676	フジ・メディア・	東P	1148	159600	183,221	
19	3989	シェアリングテク	東G	378	488200	184,540	

- ・赤丸の「変動率」をクリックするか、D列「前終値」をクリックすると、シート1の2行目から昇順でソートし「F」列に価格幅率の値を小さい順に表示します。価格幅率の小さい銘柄を検索し削除するのにご使用下さい。

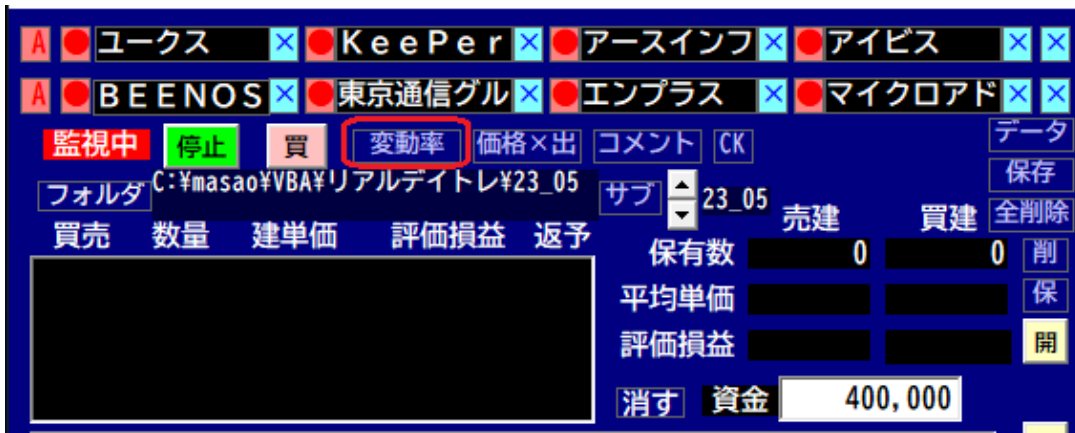

	A	B	C	D	E	F	G	H	I
1	気配	銘柄名	市場	前終値	買気配	買/前日	O/U比	成売/買	
2	3446	ジェイテックコ	東P	3,000	3,455	15.83%	69%	0%	
3	5129	F I X E R	東G	1,751	1,841	5.14%	129%	0%	
4	3738	ティーガイア	東P	1,650	1,677	1.64%	36%	0%	
5	1591	リポニック	東G	199	202	1.51%	38.1%	0%	

## リアルデイトレ Ver.2.08 取説

	A	B	C	D	E	F	G
1	Code	銘柄名	市場	前終値	出来高	変動率	削除
2	6810	マクセル	東P	0	0	0.00%	
3	1928	積水ハウス	東P	2,657	536,800	0.91%	
4	3765	ガンホー・オンラ	東P	2,533	228,400	1.16%	
5	4676	フジ・メディア・	東P	1,148	159,600	1.21%	
6	6460	セガサミーホール	東P	2,389	480,200	1.30%	
7	5101	横浜ゴム	東P	2,448	197,800	1.42%	
8	7453	良品計画	東P	1,409	682,200	1.55%	
9	2371	カカクコム	東P	1,816	408,800	1.74%	
10	5480	日本冶金工	東P	4,045	113,200	1.83%	
11	8068	菱洋エレクトロ	東P	2,420	61,700	1.89%	
12	9404	日本テレビHLD	東P	1,121	259,600	1.95%	
13	9505	北陸電力	東P	591	481900	1.98%	
14	4552	JCRファーマ	東P	1480	102500	1.99%	
15	9336	大栄環境	東P	1810	148700	2.00%	
16	3387	クリエイト・レス	東P	1015	141600	2.03%	
17	9416	ビジョン	東P	1544	205600	2.17%	
18	7936	アシックス	東P	3385	260500	2.19%	
19	5301	東海カーボン	東P	1211	542000	2.29%	

## 7.2 信用情報表示

- ・情報ボタンを押すと、選択された銘柄の信用情報を表示します。

集	600	2,158	+100	+200	利益	40
開	600	2,157	+500	+1000	損失	40
×	現在値	2,156	クリア			
閉	楽天 楽天証券	2,152	1,000			
月集計	指定	2,151	5,800			
メイン	読込	2,150	2,500			
<input checked="" type="checkbox"/> 買い		2,149	900			
<input checked="" type="checkbox"/> 売り		2,148	2,600			
通報		Under	72,800			
約定	コメント	2,049-2,152 5.03% 108%			取消	×
楽天	情報	値幅	エラー内容			

Additional data on the right side of the interface:

- 最高株価: 6,667
- チャート拡大: 200株
- 判定値: 6s/36s
- 前日比: +5.42%
- 出来高: 50,260
- RSS1接続: 0%

The '情報' (Info) window displays the following credit information for the stock 'ダブル・スコープ':

銘柄	ダブル・スコープ		閉じる
信用売	2,424,900	先週比	-238,400
信用買	10,224,600	先週比	-84,500
貸株残	2,100,400	前日比	-200,000
融資残	1,944,200	前日比	-11,100
回転日数	53.8		

## 7.3 お知らせ音

- ・ 通報時、お知らせ音で通報します。  
メイン画面より「各種設定」ボタンをクリックします。

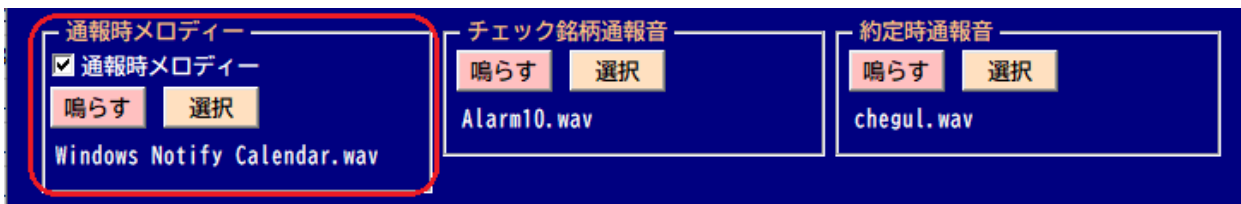

確認したいときは、「鳴らす」をクリックして下さい。

メロディを変更する場合は、「選択」をクリックしてwav ファイルを開いて下さい。

通報時とエラーの時音を鳴らしたくない時はチェックを外して下さい。

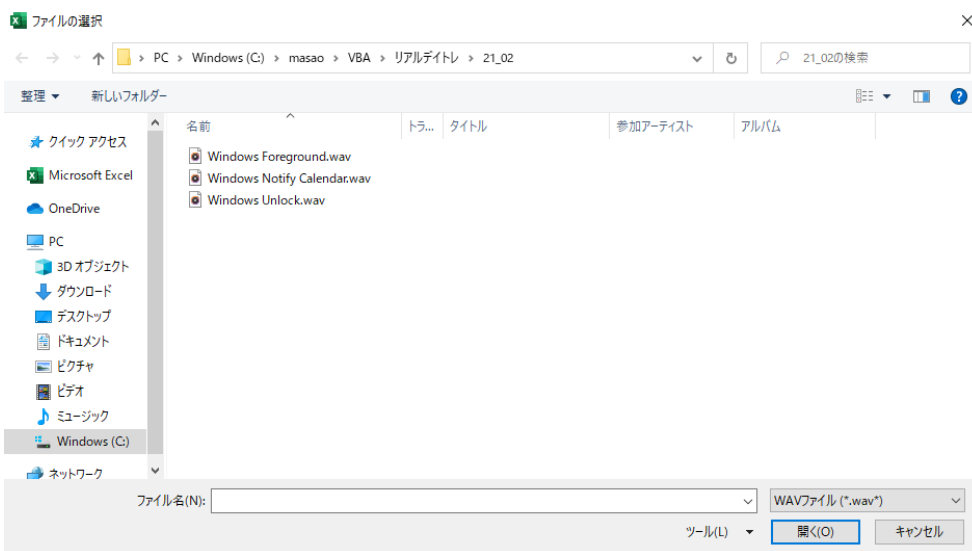

#### 7.4 集計機能

- ・終了時に、銘柄ごとに並び替え、損益を計算し時系列でシート4に出力すると同時に、現在のフォルダの下に「集計」さらにその下に年月フォルダを作成し、年月日の名前の日ごとのエクセルファイルを出力します。同時に、シート6に月単位で日々の損益を集計し、年月の名前の月別のエクセルファイルを出力します。

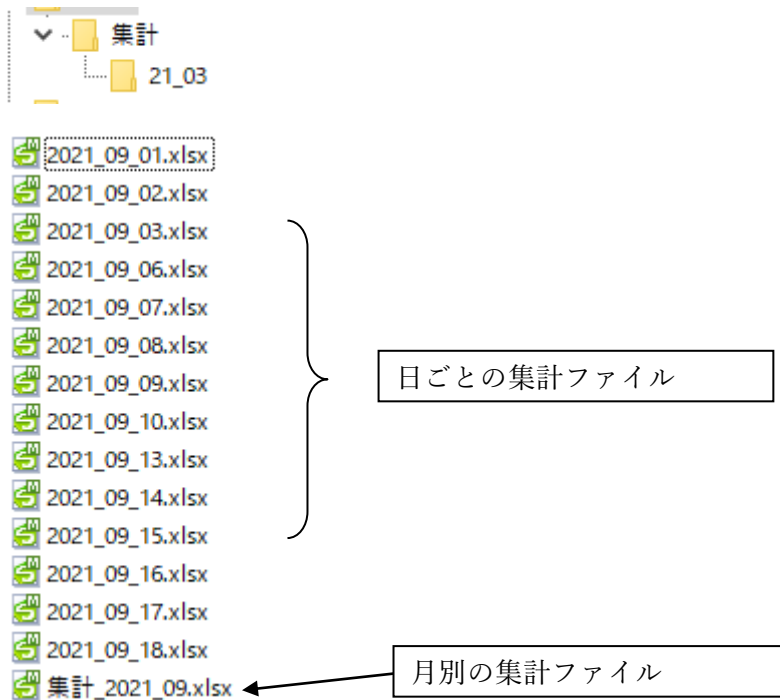

Microsoft Excel 以外の Excel 互換ソフト、例えば Kingsoft SpreadSheets 又は LibreOffice 等で開く事をお勧めします。

## ・銘柄別集計

	A	B	C	D	E	F	G	H
1	2021年3月22日							
2	コード	売買	時間	価格	数量	損益	累計	
3								54,230
4								
5	9519	レノバ					5,835	
6	7060	ギークス					1,784	
7	3927	フーバーブレイン					14,543	
8	2437	SHINWAWISEHD					4,809	
9	6659	メディアリンクス					9,724	
10	5726	大阪チタニウム					391	
11	3903	gumi					1,670	
12	7004	日立造船					1,301	
13	4595	ミズホメディター					1,466	
14	4176	ココナラ					-7,289	

33	9519	レノバ						
34		新	買	9:01	3,175	100		
35		返	売	9:01	3,175	100	-15	
36								
37		新	買	9:01	3,175	100		
38		返	売	9:01	3,185	100	985	
39								
40		新	買	9:01	3,180	100		
41		返	売	9:02	3,190	100	985	
42								
43		新	買	9:02	3,195	100		
44		返	売	9:02	3,200	100	485	
45								

## ・月別の集計

表示したい行をクリックすると、月日のデータを表示出来ます。

	A	B	C	D	
1	月日	曜日	小計	累計	
2	2021年03月			226,102	
3	3月08日	月	14,139		
4	3月09日	火	7,275		
5	3月11日	木	32,550		
6	3月12日	金	17,184		
7	3月15日	月	10,425		
8	3月16日	火	14,876		
9	3月18日	木	60,251		
10	3月19日	金	9,080		
11	3月22日	月	60,322		
12					
13					

## 7.5 楽天集計機能

- ・楽天証券の一日信用のトレード履歴を読み込み、分かりやすい形式に変換し、ファイルを保存すると共に月別の集計データも自動作成します。
- ・MarketSpeed2 総合より注文約定の下の約定照会を選択します。

- ・約定照会の右側の下矢印をクリックします。

- ・名前を付けて保存ダイアログが表示されます。

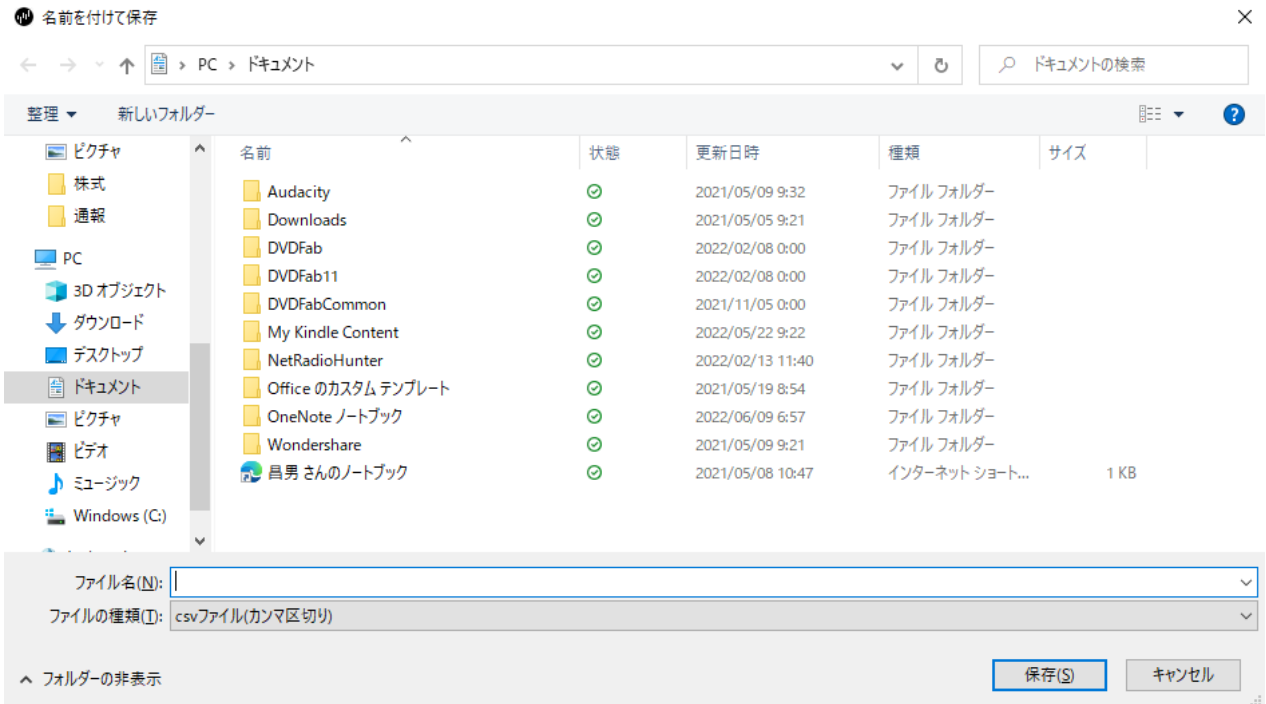

- ・メインフォームの「楽天」をクリックすると、キーバッファに楽天のフォルダが取り込まれます。

- ・MarketSpeed2 の名前を付けて保存の上にカーソルをあて、左クリックし、右ボタンで貼り付けを選択しエンターします。

- ・任意のファイル名を付けて csv ファイルを保存して下さい。

## リアルデイトレ Ver.2.08 取説

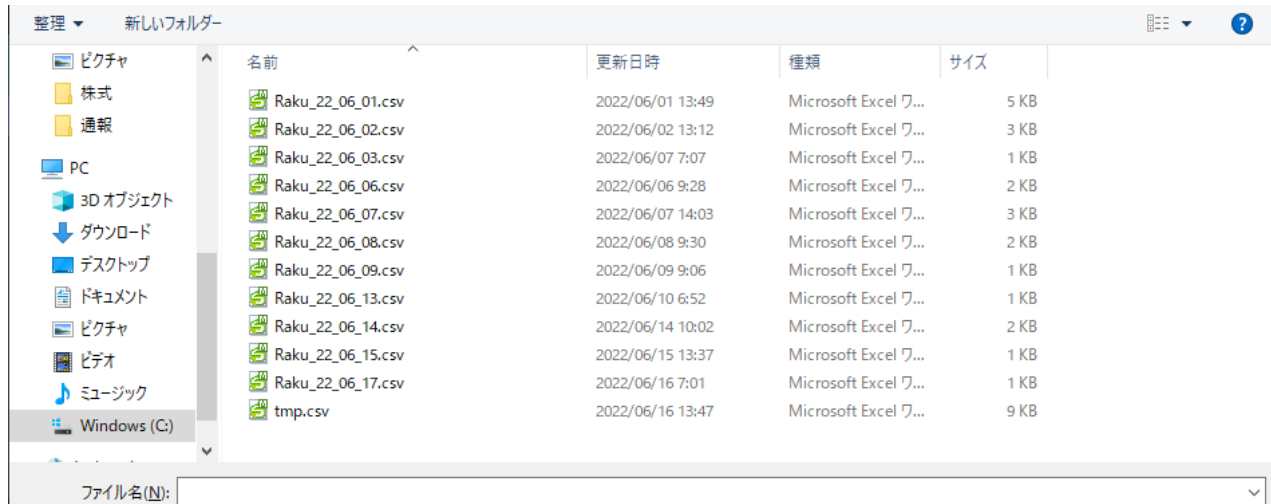

- ・約定履歴を時系列で表示します。

	A	B	C	D	E	F	G	H
1	22/12/02							1,780
2	4541	日医工	現	買	9:13	162	1000 *	
3			現	売	9:13	164	1000	1780
4								

- ・リアルデイトレに戻り楽天証券になっていない時は、各種設定より証券会社名を楽天証券に指定。

- 別の簡単な方法として、他の証券会社名の所を楽天証券になるまでクリックして下さい。

Abalance 東S信用  
2023年2月12日 9:37:08

売 チャート 3,459 一日信用 買 AS

成行 0 銘柄数  
52,000 Over 返買価格 累計  
5,900 3,170 株数 消す  
600 3,165 100  返済予約  
開 10,500 3,160 +500 +1000 利益 40  
表 1,400 3,155 クリア 損失 40  
閉 12,900 3,150  
現在値 3,145 RSS1  
月集計 楽天 **松井証券** 3,140 9,200  
メイン 指定 読込 3,135 1,200 買い  
 買い 集計 3,130 200 買/前  
 売り 3,125 2,300 6.  
通報 Under 89,600  
約定 コメント 2,959-3,140 0% 58% 取消  
松井 情報 値幅 エラー内容

Abalance 東S信用  
2023年2月12日 9:38:17

売 チャート 3,459 一日信用 買 AS

成行 0 銘柄数  
52,000 Over 返買価格 累計  
5,900 3,170 株数 消  
600 3,165 100  返済  
開 10,500 3,160 +500 +1000 利益  
表 1,400 3,155 クリア 損失  
閉 12,900 3,150  
現在値 3,145 RSS1  
月集計 楽天 **楽天証券** 3,140 9,200  
メイン 指定 読込 3,135 1,200  
 買い 集計 3,130 200  
 売り 3,125 2,300

- 読み込みをクリックし、MarketSpeed2 より保存した csv ファイルを読み込みます。

名前	更新日時	種類	サイズ
Raku_22_06_01.csv	2022/06/01 13:49	Microsoft Excel ワ...	5 KB
Raku_22_06_02.csv	2022/06/02 13:12	Microsoft Excel ワ...	3 KB
Raku_22_06_03.csv	2022/06/07 7:07	Microsoft Excel ワ...	1 KB
Raku_22_06_06.csv	2022/06/06 9:28	Microsoft Excel ワ...	2 KB
Raku_22_06_07.csv	2022/06/07 14:03	Microsoft Excel ワ...	3 KB
Raku_22_06_08.csv	2022/06/08 9:30	Microsoft Excel ワ...	2 KB
Raku_22_06_09.csv	2022/06/09 9:06	Microsoft Excel ワ...	1 KB
Raku_22_06_13.csv	2022/06/10 6:52	Microsoft Excel ワ...	1 KB
Raku_22_06_14.csv	2022/06/14 10:02	Microsoft Excel ワ...	2 KB
Raku_22_06_15.csv	2022/06/15 13:37	Microsoft Excel ワ...	1 KB
Raku_22_06_17.csv	2022/06/16 7:01	Microsoft Excel ワ...	1 KB
tmp.csv	2022/06/19 9:26	Microsoft Excel ワ...	9 KB

- ・トレードを続けて、Marketspeed2 より同じファイル名を上書きした場合、読み込みをクリックすると前回と同じファイルを開きますかと聞いてくるので「はい」をクリックするだけで、すばやくファイルを読み込み、損益を計算し下に表示し、さらに左のリストボックスに履歴を表示します。

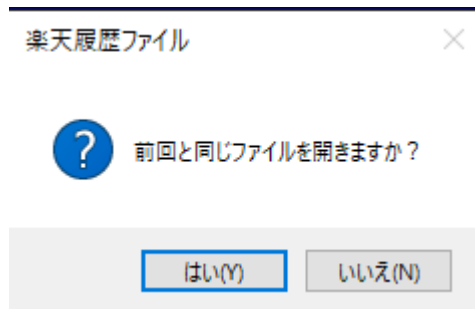

- ・集計をクリックすると、その月の収支を計算し下に表示します。

## 7.6 松井集計機能

- ・松井証券の一日信用のトレード履歴を読み込み、分かりやすい形式に変換し、ファイルを保存すると共に月別の集計データも自動作成します。
- ・松井証券のお客様サイト（クラシックではない）へログインし、一日信用のトレード履歴を保存します。

- ・「株式取引」より、「株式注文照会」をクリックして下さい

- ・ CSV 出力をクリックして下さい。

- ・ 左下の「…」のオプションをクリックし、フォルダーに表示をクリックして下さい。

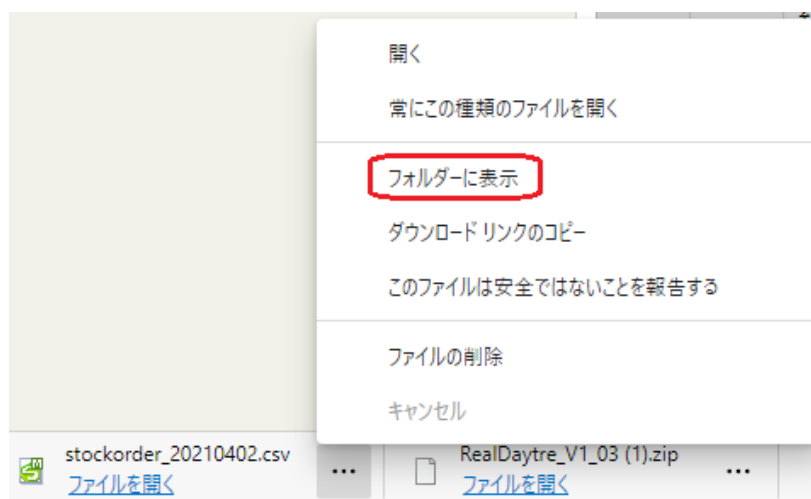

- ・ エクスプローラーが起動し一番上の csv ファイルをカレントフォルダーの下の「松井集計」の下の「年月」フォルダーの中にドロップして下さい。

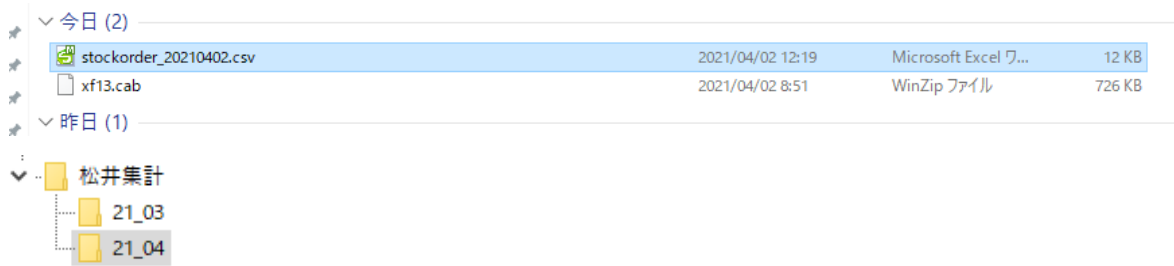

- ・松井証券の下の「読込」ボタンをクリックして下さい。

- ・松井証券の注文照会より保存したファイルを選択して下さい。

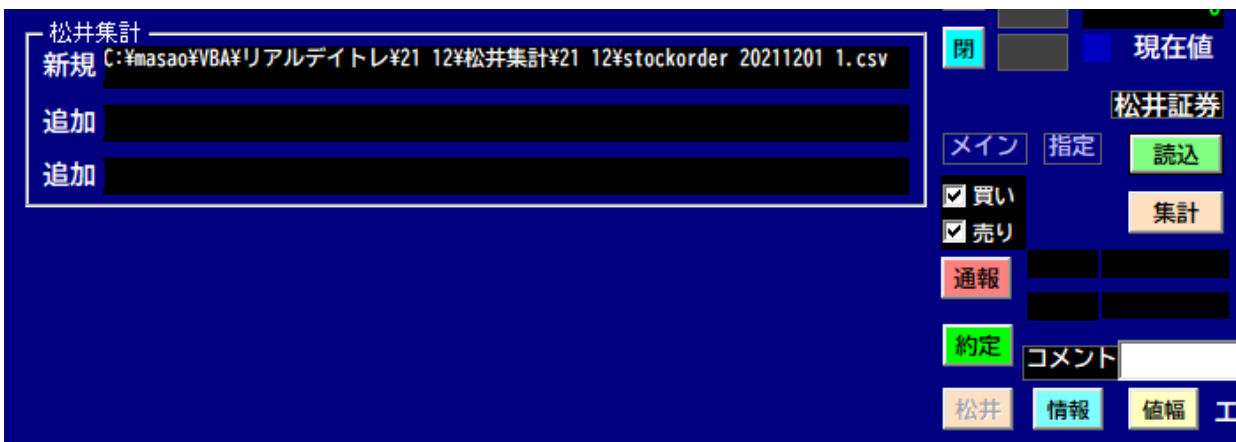
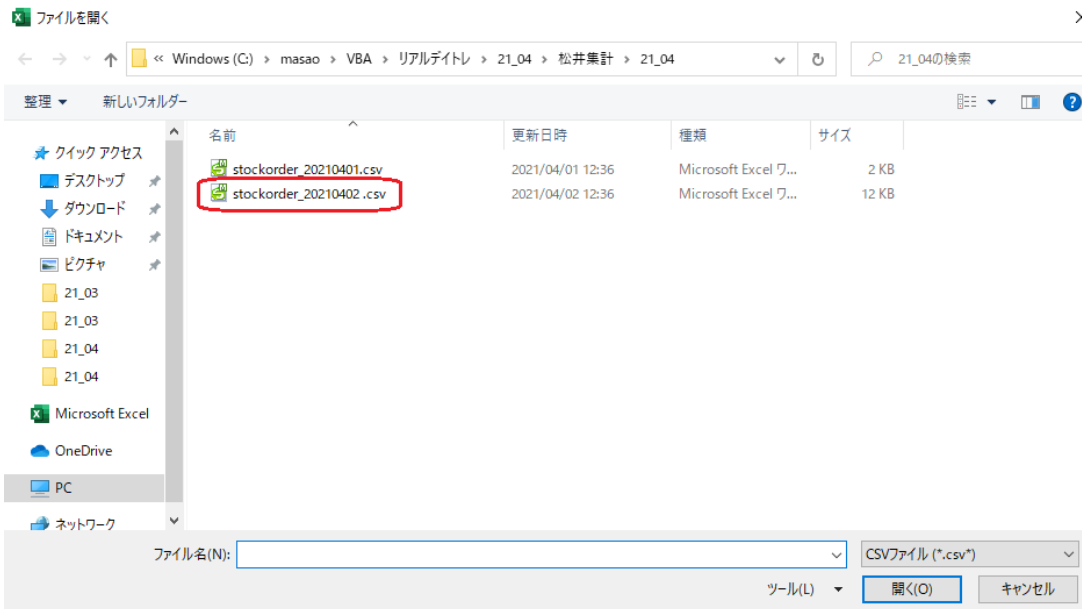

- 現在のページが複数ページある場合は、「ページ指定」で次のページを指定して下さい。

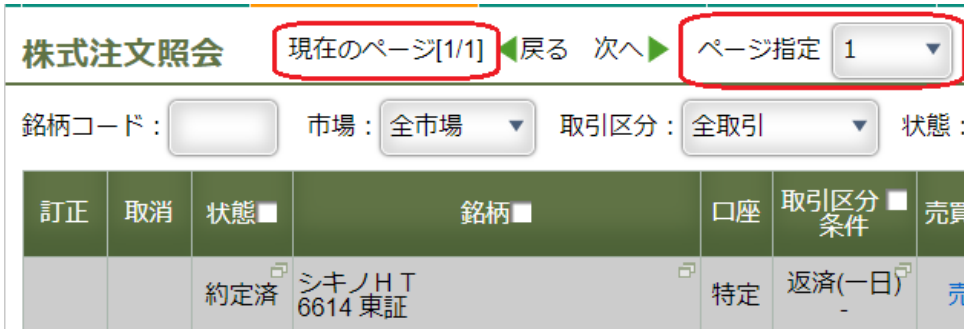

- 「CSV出力」をクリックし、最初のページと名前を変えて保存して下さい。

- 「読込」をクリックすると追加しますか？と聞いてくるので追加する場合ははい(Y)をクリックしてファイルを上げて下さい。

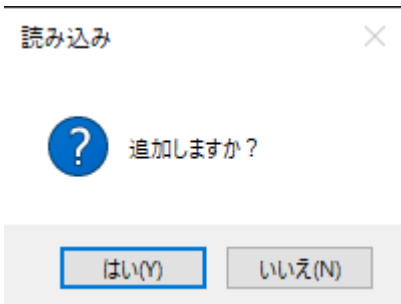

- 「集計」ボタンをクリックして下さい。下に損益を表示し左のリストボックスに表示します。

4443	Sansan	返売	9:32	927	200	191	開	現在
		新買	9:48	1,740	100		閉	
		新返	9:49	1,730	100			
		返売	9:50	1,737	200	384		松井証券
		新買	9:51	1,749	200		<input checked="" type="checkbox"/> 買い	新規読込
		新返	9:51	1,756	100	692	<input checked="" type="checkbox"/> 売り	追加読込
		返売	9:51	1,756	100	692	通報	松井集計
		新買	9:53	1,790	100		約定	3,819
		新返	9:53	1,799	100	892	松井	情報
		新買	9:54	1,797	100			
		新返	9:55	1,803	100	592		

- ・集計データが自動的に日付の名前を付けて保存されます。

名前	更新日時
stockorder_20210401.csv	2021/04/01 12:36
stockorder_20210402.csv	2021/04/02 12:53
松井集計_2021_04.xlsx	2021/04/02 12:53
松井集計_2021_04_01.xlsx	2021/04/01 12:37
松井集計_2021_04_02.xlsx	2021/04/02 12:53

	A	B	C	D	E	F	G	H	I
1	<b>2021年4月1日</b>			<b>銘柄別</b>					
2	コード	売買	時間	単価	数量	損益	累計	松井	
3							1,658		
4									
5	<b>6966</b>	<b>三井ハイテク</b>					477		
6	<b>3035</b>	<b>K T K</b>					990		
7	<b>4180</b>	<b>A p p i e r</b>					191		
8									
9	<b>6966</b>	<b>三井ハイテク</b>							
10		新 買	09:02	4760	100				
11		返 売	09:03	4765	100	477			
12									
13	<b>3035</b>	<b>K T K</b>							
14		新 買	09:06	468	100				
15		新 買	09:07	468	400				
16		返 売	09:07	470	300	594			
17		返 売	09:07	470	200	396			
18									
19	<b>4180</b>	<b>A p p i e r</b>							
20		新 買	12:30	1941	100				
21		返 売	12:31	1943	100	191			
22									

## 7.7 RSS 切り替え機能

- ・ Market Speed と MarketSpeed2 付属の RSS ですが、それぞれに癖があり、Market Speed の RSS の場合、サーバーよりの取得は高速なのですが、突然おそくなったり、一部接続出来なくなったりする不具合が生じます、MarketSpeed2 は安定しているのですが、少し重たく遅延が生じます。
- ・ 各種設定より Market Speed と MarketSpeed2 付属の RSS のどちらを使うかの選択が出来ます。

各種設定

初期値 通報開始時刻 9:03  終了時 MarketSpeed1,2とRSSを終了する 閉

データフォルダ 指定 C:\masao\VBA\リアルデイトレ¥24\_03

最大回数 5 回 歩み値フィルター金額 200 万円以上

証券会社  楽天証券  松井証券  その他 SBI

楽天コースの選択  超割コース  いちにち定額  ゼロコース  大口優遇

**RSSの選択**  RSS2を使用する  自動  手動  RSS1  RSS2

損切金額 3000 円以上

- ・ 自動選択にすると、8:50 迄は RSS2 で 8:50 から 11:30 迄は RSS1 で接続し、11:30 から 12:20 迄は RSS2 で接続し、12:20 から 15:00 迄は RSS1 で接続し、それ以降は RSS2 で接続します。ザラ場の際は RSS1 で高速性を重視した接続をする方法です。

## 7.8 板 RSS 切り替え機能

- ・ Market Speed の RSS 1 の場合、サーバーよりのアップは高速なのですが、突然おそくなったり、一部接続出来なくなったりする不具合が生じる対策として板の価格と数量の表示は、個別に取り込んで表示しています。
- ・ Market Speed と MarketSpeed2 付属の RSS 1・2 のどちらを使うかの選択が出来ます。メインの下の赤丸印の RSS\* をクリックすると選択フォームが開き、切り替え出来ます。

9229 サンウェルズ 東G 貸借

2023年10月8日 7:29:05

逆売 監視チャート 3,276 一日信用 買 逆 AS 新規 返済 銘柄読込 判定値

保存 0 成行 0 銘柄数 149 空売 銘柄追加 各種設定

全削除 115,400 Over 新買価格 累計 0 歩値 銘柄削除 履歴消去

削 300 2,788 ナビゲ 3回 売禁 売数量 売料 増担保 CHK

保 100 2,787 株数 逆指値 14,700 0 30%

集 100 2,786 クリア +100 検索 最高株価 成行約定

開 300 2,785 +200 +500 以上 以下 チャート拡大 200株 新規売禁止

表 現在値 2,776 +1000 特売買禁止

閉 楽天 楽天証券 2,773 600 RSS2

買/前日 0v/Und 成売/買 前日終値

-3.88% 59% 0% 2,885

出来高 1,466,800

取消 売消 買消

MsP2再起 1=0.63秒

楽天 情報 値幅 エラー内容

RSSの設定 ×

自動  RSS1  手動  RSS2

## 7.9 値幅制限と値幅上限値の表示

- ・赤丸印の値幅のコマンドボタンをクリックすると値幅制限の表を表示します。  
選択銘柄の値幅上限値を表示します。

基準値段	値幅制限
100円未満	30円
100円以上 200円未満	50円
200円以上 500円未満	80円
500円以上 700円未満	100円
700円以上 1,000円未満	150円
1,000円以上 1,500円未満	300円
1,500円以上 2,000円未満	400円
2,000円以上 3,000円未満	500円
3,000円以上 5,000円未満	700円
5,000円以上 7,000円未満	1,000円
7,000円以上 10,000円未満	1,500円
10,000円以上 15,000円未満	3,000円
15,000円以上 20,000円未満	4,000円
20,000円以上 30,000円未満	5,000円
30,000円以上 50,000円未満	7,000円

- ・ 値幅上限値のところをクリックすると4倍値幅になります、もう一度クリックすると解除します。

価格	株数	合計
115,400	Over	0
300	2,788	0
100	2,787	0
100	2,786	0
300	2,785	0
300	2,780	0
現在値	2,776	0
2,773	600	0
2,771	4,000	0
2,770	2,200	0
2,769	1,300	0
2,768	300	0
Under	195,900	0

Additional interface elements include:
 

- Top bar: 9229 サンウェルズ, 2023年10月8日 7:33:12, 東G 貸借
- Buttons: クリア, ヘルプ, 終了, 新規, 返済, 銘柄読込, 判定値, 各種設定, 履歴消去
- Right panel: 銘柄数 149, 空売, 銘柄追加, 銘柄削除, 履歴消去, 逆指値, 売禁, 売数量, 売料, 増担保, CHK, 検索, 最高株価, 成行約定, 新規売禁止, 両建て禁止, 特売買禁止
- Bottom bar: 楽天, 情報, 値幅, エラー内容

## 8.1 終了時の処理

・終了時に以下のデータを自動的に保存します。

- ① 売り禁止、空売り料のデータをデータフォルダに保存します。

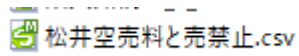

- ② 通報データを通報のフォルダとその下に年月フォルダを作成し保存します。

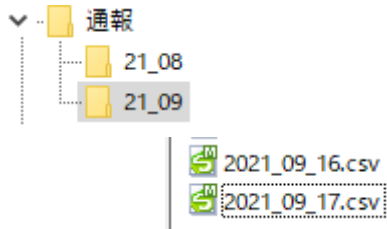

- ③ 約定データを約定のフォルダとその下に年月フォルダを作成し保存します。

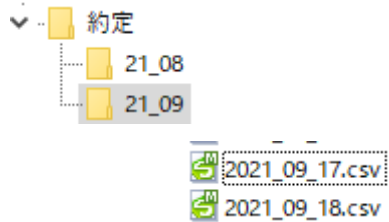

- ④ 集計データを集計のフォルダとその下に年月フォルダを作成し保存します。

## 8.2 ヘルプ

- ・ヘルプボタンで、リアルデイトレ.pdf のヘルプが表示されます。

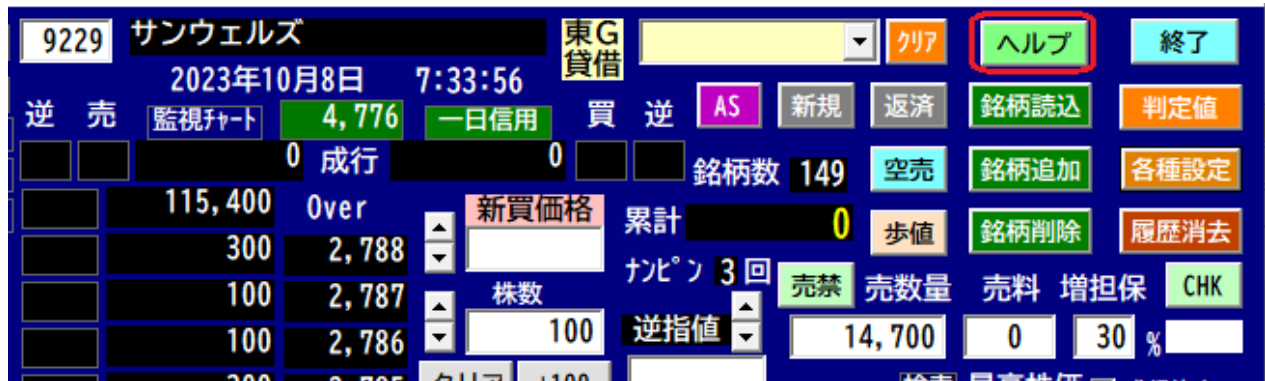

### 8.3 バージョン履歴

- ・ Ver. 1.02
  - ・ 新規売り禁止のチェックボックスの追加
  - ・ 特売買禁止のチェックボックスの追加
  
- ・ Ver. 1.03
  - ・ シート 1 のリスト表示は、リスクは増えますが、効率よく稼ぐ為に急騰銘柄を「逆張」のみでなく、「順張」にも対応しました。
  - ・ 逆張通報時のお知らせ音を追加しました。
  
- ・ Ver. 1.04
  - ・ 松井証券の一日信用のトレード履歴を読み込み、分かりやすい形式に変換しファイルを保存すると共に、月別の集計データも自動作成します。
  - ・ 「BRK」N 分間レンジブレイクアウトモードの追加。
  - ・ 注目銘柄の機能を廃止。
  
- ・ Ver. 1.05
  - ・ 2 段階方式にし、「買」「売」同時監視、通報確率の精度を向上しました。
  - ・ 「BRK」N 分間レンジブレイクアウトモードは廃止。
  - ・ Market Speed と RSS も自動起動
  - ・ 空売り禁止、空売り料と増担保率を松井証券のサーバーより取得して自動でセットします。
  - ・ 予約注文が実際の板発注と同じように、しかも両建てで、シミュレーションが出来ます。
  - ・ 自動売買シミュレーションの搭載。
  
- ・ Ver. 1.06
  - ・ 値幅制限と値幅上限値の表示
  
- ・ Ver. 2.00
  - ・ 監視銘柄の 3 分間株価チャートの表示
  - ・ 販売価格を 50%値下げ
  
- ・ Ver. 2.00.10
  - ・ 8 監視銘柄とコメントを自動セットする機能を付加しました。
  - ・ AR1～AR3 の 3 段階通報にする。
  
- ・ Ver. 2.00.12
  - ・ チャート 3 に 1 分間毎の出来高の変化チャートを追加しました。
  
- ・ Ver. 2.03
  - ・ 逆張り通報機能をサポートしました。
  
- ・ Ver. 2.04
  - ・ MarketSpeed2 とほぼ同じ逆指値をサポート。
  - ・ 楽天証券のゼロコースに対応。

## リアルデイトレ Ver.2.08 取説

- ・ Ver.2.05
  - ・ 新しい 135A のような、英字銘柄コードに対応。
- ・ Ver.2.06
  - ・ 各種設定に損切金額を追加し、損切金額以上になると、「至急損切して下さい！」とお知らせする機能を追加。
- ・ Ver.2.07
  - ・ Ver.2.06 に通報波形表示に不具合があり修正。
- ・ Ver.2.08
  - ・ 休日取得サイトに不具合があり、内閣府のサイトに変更する。

#### 8.4 その他

- ・リアルデイトレのご購入は下記メールにてお申込み下さい。
- ・折り返し、料金振込先の口座をご案内いたしますので、料金 2,860 円(税込み)をお振込み下さい。  
(振込手数料は、お客様のご負担となります。)
- ・料金のお振り込みが確認できましたら、ライセンスキーをメールにてご案内いたします。
  
- ・メールアドレス  
[matunari@ms7.megaegg.ne.jp](mailto:matunari@ms7.megaegg.ne.jp)
  
- ・ホームページ  
マッシーのデイトレ <https://matunari.biz>